

หน่วยฟื้นฟูสภาพป่าสงวนแห่งชาติป่าภูเป้อย ป่าภูชี้แก้ว และป่าภูเรือ ที่ ๕ จังหวัดเพชรบูรณ์

กิจกรรมปลูกป่าทั่วไป ปีที่ปลูก ๒๕๖๐

ท้องที่ ตำบลศิลา อำเภอหล่มเก่า จังหวัดเพชรบูรณ์ เนื้อที่ ๒๕๐ ไร่

หัวหน้าหน่วยฟื้นฟูสภาพป่า นายกนิษฐ จิตต์จันทร์ ตำแหน่ง นักวิชาการป่าไม้ชำนาญการ

แผนที่ 1:50,000



ภาพถ่ายทางอากาศ

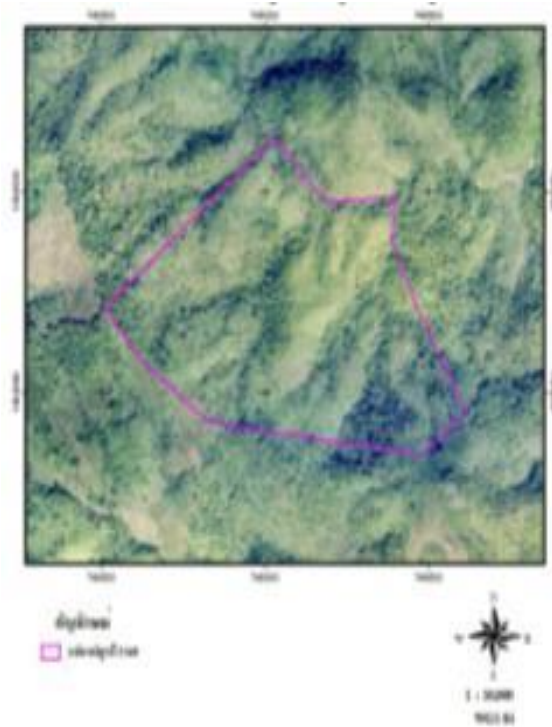

ค่าพิกัดแปลงปลูกป่า

X	Y
748509	1894209
749025	1894635
749187	1894473
749399	1894488
749387	1894381
749334	1894211
749615	1893953
749481	1893846
749188	1893882
748827	1893927
748611	1894087

ชนิดพันธุ์ไม้ที่ปลูก

ที่	ชนิด	ร้อยละ
1	สัก	20
2	ลีเลียดแก่น	10
3	พะยุง	10
4	ตะแบก	10
5	มะค่าโมง	10
6	ประดู่	10
7	หว้า	10
8	ยางนา	10
9	แดง	10

ภาพพื้นที่ก่อนดำเนินการ



ภาพแสดงผลดำเนินการกิจกรรมปลูกป่า

