

หน่วยฟื้นฟูสภาพป่าสงวนแห่งชาติ ป่าภูเป้อย ป่าภูซำแก้วและป่าภูเรือ ที่ ๕ จังหวัด เพชรบูรณ์

กิจกรรมปลูกป่าทั่วไป ปีที่ปลูก พ.ศ. ๒๕๖๐

ท้องที่ ตำบลศิลา อำเภอหล่มเก่า จังหวัดเพชรบูรณ์ เนื้อที่ ๑๓๐ ไร่

หัวหน้าหน่วยฟื้นฟูสภาพป่า นายกนิษฐ จิตต์จันทร์ ตำแหน่ง นักวิชาการป่าไม้ชำนาญการ

แผนที่ 1:50,000



ภาพถ่ายทางอากาศ

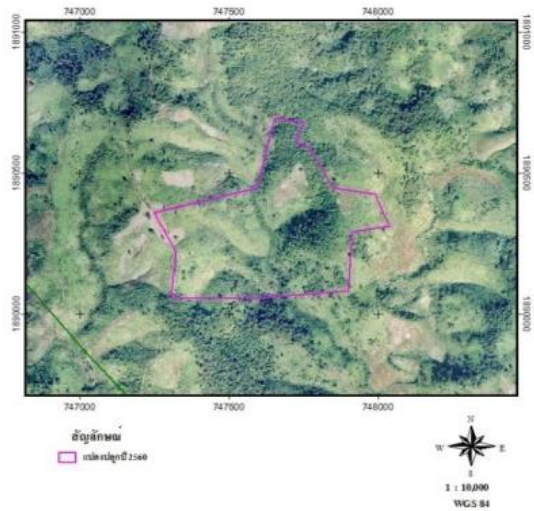

ค่าพิกัดแปลงปลูกป่า

X	Y
747306	1890057
747323	1890220
747249	1890360
747593	1890448
747655	1890695
747751	1890681
747726	1890611
747769	1890590
747850	1890448
747989	1890425
748037	1890313
747914	1890291
747900	1890084
747607	1890059

ชนิดพันธุ์ไม้ที่ปลูก

ที่	ชนิด	ร้อยละ
1	สัก	20
2	สีเสียดแก่น	10
3	พะยุง	10
4	ตะแบก	10
5	มะค่าโมง	10
6	ประดู่	10
7	หว่า	10
8	ยางนา	10
9	แดง	10

ภาพพื้นที่ก่อนดำเนินการ



ภาพแสดงผลดำเนินการกิจกรรมปลูกป่า

