

หน่วยฟื้นฟูสภาพป่า (ตามมาตรา ๒๕ พ.ร.บ.ป่าสงวนแห่งชาติ พ.ศ.๒๕๐๗ และพื้นที่ที่ถูกบุกรุก) ที่ ๒

กิจกรรมปลูกป่าทั่วไป ปีที่ปลูก พ.ศ. ๒๕๖๐

ท้องที่ ตำบลศิลา อำเภอห่มเกล้า จังหวัดเพชรบูรณ์ เนื้อที่ ๑๕๐ ไร่

หัวหน้าหน่วยฟื้นฟูสภาพป่า นายมณูญ แอ่อ่วม ตำแหน่ง เจ้าพนักงานป่าไม้ชำนาญงาน

แผนที่ 1:50,000



ภาพถ่ายทางอากาศ

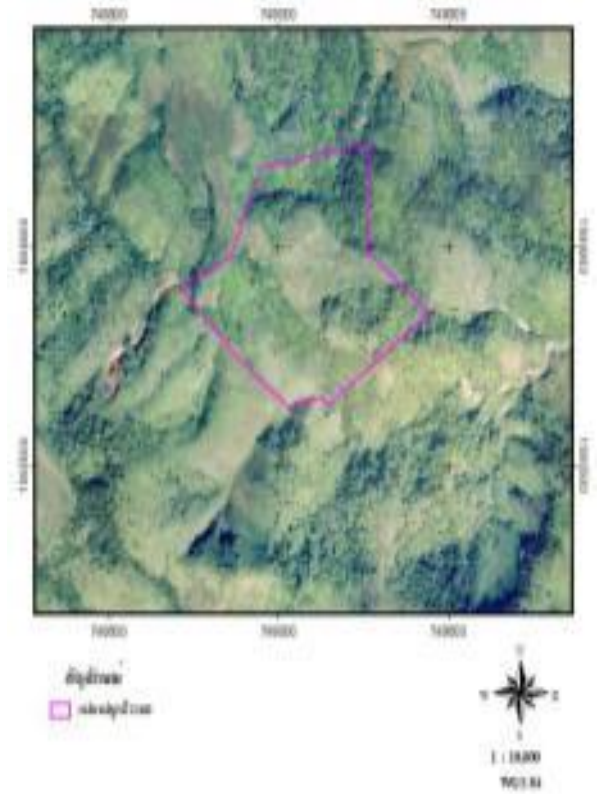

ค่าพิกัดแปลงปลูกป่า

X	Y
748723	1895914
748858	1895979
748949	1896182
749272	1896236
749260	1895993
749442	1895849
749144	1895641
749123	1895660
749035	1895633
748886	1895745
748716	1895902

ชนิดพันธุ์ไม้ที่ปลูก

ที่	ชนิด	ร้อยละ
1	สัก	20
2	สีเสียดแก่น	10
3	พะยุง	10
4	ตะแบก	10
5	มะค่าโมง	10
6	ประดู่	10
7	ห้วย	10
8	ยางนา	10
9	แดง	10

ภาพพื้นที่ก่อนดำเนินการ



ภาพแสดงผลดำเนินการกิจกรรมปลูกป่า

