

หน่วยฟื้นฟูสภาพป่า(ตามมาตรา ๒๕ พ.ร.บ. ป่าสงวนแห่งชาติและพื้นที่ที่ถูกบุกรุก) ที่ ๒

โครงการ/กิจกรรม ปลูกป่าทั่วไป ปีที่ปลูก ๒๕๖๐

ท้องที่ ตำบลธาตุดอง อำเภอภูเขียว จังหวัดชัยภูมิ เนื้อที่ ๒๐๐ ไร่

หัวหน้าหน่วยฟื้นฟูสภาพป่า(ชื่อผู้รับผิดชอบ) นายศักดิ์ชัย หล่อภัทรพงศ์ ตำแหน่งนักวิชาการป่าไม้ชำนาญการ

แผนที่ 1:50,000

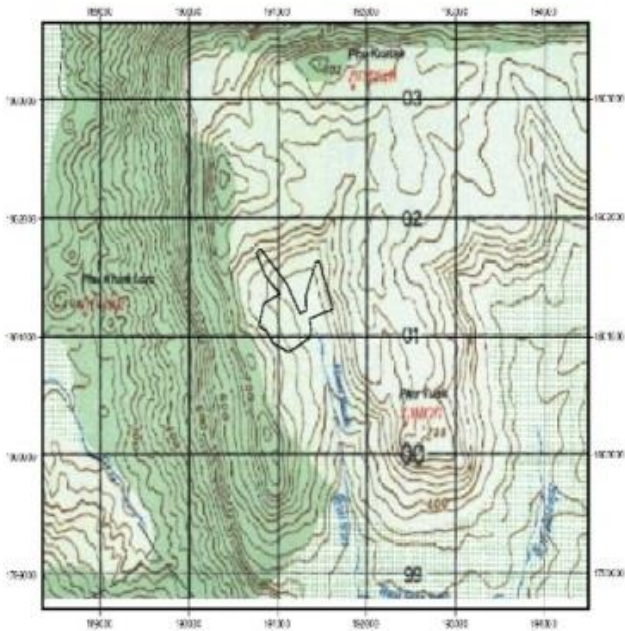

ภาพถ่ายทางอากาศ

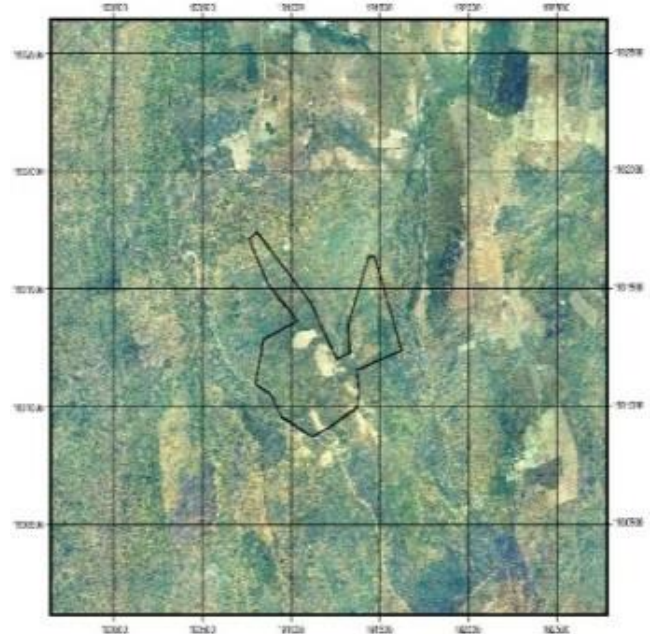

ค่าพิกัดแปลงปลูกป่า

X	Y	X	Y
190796	1801225	190843	1801515
190702	1801188	190916	1801543
190529	1801271	190907	1801663
190466	1801366	191024	1801953
190380	1801408	191054	1801952
190428	1801602	191211	1801552
190617	1801678	190952	1801469
190454	1801837	190967	1801382
190346	1802029	190957	1801314
190391	1802057		
190693	1801760		

ชนิดพันธุ์ไม้ที่ปลูก

ที่	ชนิด	ร้อยละ
1	ประดู่	20
2	มะค่าโมง	20
3	พะยุง	20
4	ห้วย	10
5	มะค่าโมง	10
6	สัก	10
7	แดง	10

## ภาพแสดงผลการดำเนินงานกิจกรรมปลูกป่า

