

หน่วยฟื้นฟูสภาพป่าสงวนแห่งชาติ ป่าแม่ลาวฝั่งขวา ที่ ๒ จังหวัดเชียงราย

กิจกรรมปลูกป่าทั่วไป ปีที่ปลูก ๒๕๖๐

ท้องที่ ตำบลเวียง อำเภอเวียงป่าเป้า จังหวัดเชียงราย เนื้อที่ ๓๐๐ ไร่

หัวหน้าหน่วยฟื้นฟูสภาพป่า(ชื่อผู้รับผิดชอบ) นายสมเดช ขวัญอ่อน เจ้าพนักงานป่าไม้ชำนาญงาน

แผนที่ 1:50,000



ภาพถ่ายทางอากาศ

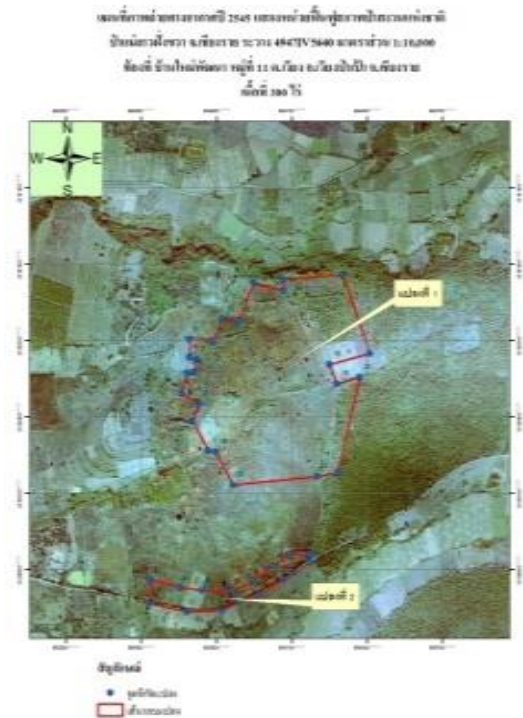

ค่าพิกัดแปลงปลูกป่า

X	Y	X	Y	X	Y
555766	2140267	556063	2140941	555862	2139719
555704	2140384	556304	2140956	555942	2139757
555730	2140452	556411	2140649	556026	2139816
555660	2140494	556249	2140607	556090	2139860
555684	2140574	556279	2140531	556173	2139864
555710	2140575	556370	2140555	556171	2139830
555723	2140626	556282	2140181	556112	2139794
555692	2140634	555886	2139676	556070	2139764
555691	2140704	555822	2139641	555969	2139705
555782	2140696	555682	2139636		
555823	2140784	555532	2139669		
555887	2140778	555540	2139762		
555947	2140927	555652	2139731		
556067	2140896	555743	2139719		

ชนิดพันธุ์ไม้ที่ปลูก

ที่	ชนิด	ร้อยละ
1	นางพญาเสือโคร่ง	30
2	เลี้ยว	10
3	สัก	10
4	มะค่าโมง	5
5	มะเกี๋ยง	20
6	ประดู่	5
7	มะขามป้อม	20

พื้นที่ก่อนการดำเนินการกิจกรรมปลูกป่า



ภาพแสดงผลการดำเนินการกิจกรรมปลูกป่า

