

หน่วยฟื้นฟูสภาพป่า (ตามมาตรา ๒๕ แห่งพระราชบัญญัติป่าสงวนแห่งชาติ พ.ศ. ๒๕๐๗ และพื้นที่บุกรุก) ที่ ๑

กิจกรรมปลูกป่าในพื้นที่โครงการฟื้นฟูป่าตามมาตรา ๒๕ พระราชบัญญัติป่าสงวนแห่งชาติ พ.ศ. ๒๕๐๗ และพื้นที่ที่ถูกบุกรุก ปีที่ปลูก ๒๕๖๐

ท้องที่ป่าสงวนแห่งชาติ พันดอนปะโค ตำบลทับกุง อำเภอหนองแสง จังหวัดอุดรธานี เนื้อที่ ๒๐๐ ไร่
 หัวหน้าหน่วยฟื้นฟูสภาพป่า นายพรภิรมย์ อูระแสง ตำแหน่ง เจ้าพนักงานป่าไม้ชำนาญงาน

แผนที่ 1:50,000

ภาพถ่ายทางอากาศ

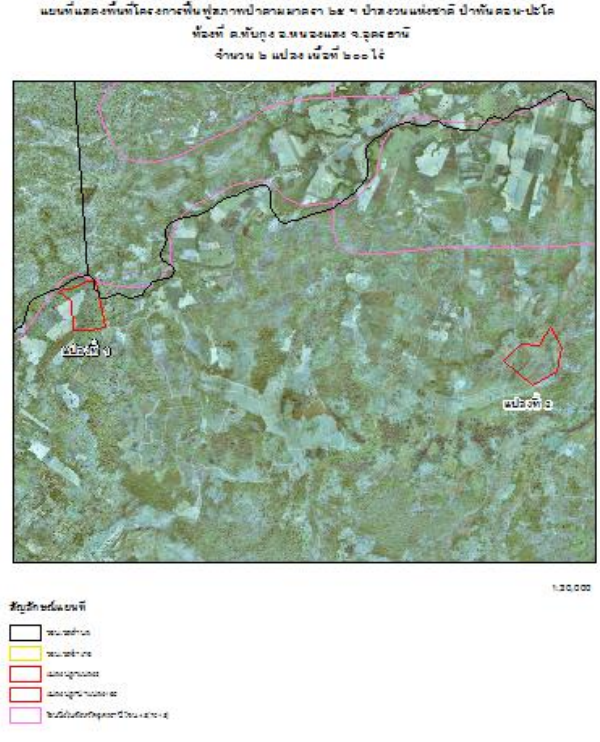
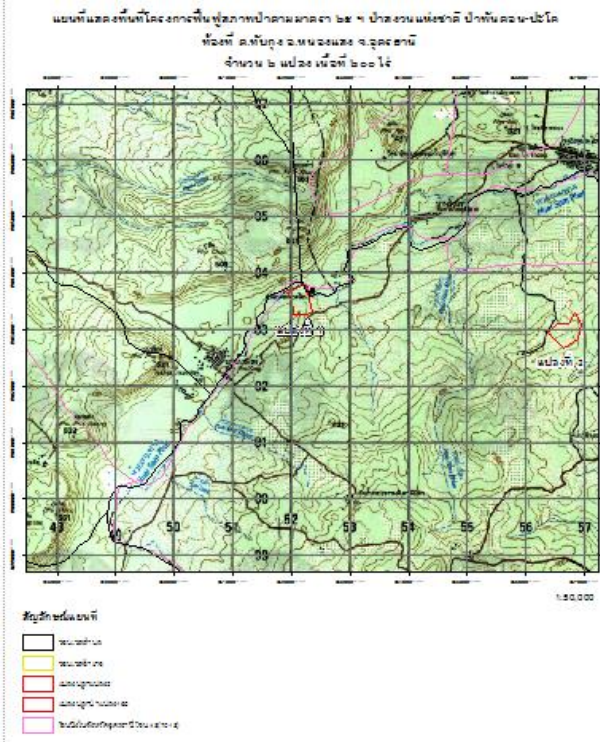

ค่าพิกัดแปลงปลูกป่า

ชนิดพันธุ์ไม้ที่ปลูก

| X | Y | X | Y |
|--------|---------|-----------|---------|
| 252345 | 1903296 | แปลงที่ 2 | |
| 252223 | 1903268 | 25636 | 1902940 |
| 252019 | 1903259 | 25654 | 1903116 |
| 252008 | 1903565 | 256718 | 1903104 |
| 251886 | 1903666 | 25683 | 1903289 |
| 251952 | 1903708 | 25694 | 1903092 |
| 252016 | 1903696 | 25689 | 1902825 |
| 252177 | 1903779 | 25665 | 1902674 |
| 252254 | 1903782 | | |
| 252381 | 1903782 | | |

| ที่ | ชนิด | ร้อยละ |
|-----|-----------|--------|
| 1 | ประดู่ป่า | 19.45 |
| 2 | พะยุง | 19.45 |
| 3 | มะค่าโมง | 19.45 |
| 4 | สัก | 19.45 |
| 5 | ยางนา | 5.84 |
| 6 | แดง | 1.95 |
| 7 | มะขามป้อม | 5.84 |
| 8 | แคนนา | 8.57 |

พื้นที่ก่อนการดำเนินการกิจกรรมปลูกป่า



ภาพแสดงผลการดำเนินการกิจกรรมปลูกป่า

