

หน่วยฟื้นฟูสภาพป่าสงวนแห่งชาติ ป่าภูเป้อย ป่าภูชี้แก้วและป่าภูเรือ ที่ ๑๓ จังหวัดเลย

กิจกรรม ผลผลิตการจัดการน้ำและสนับสนุนโครงการอันเนื่องมาจากพระราชดำริตามโครงการที่กรมชลประทานได้รับอนุญาตเข้าใช้ประโยชน์ในเขตพื้นที่ป่าสงวนแห่งชาติ ปีที่ปลูก ๒๕๖๐

ท้องที่ ตำบลวังยาว อำเภอด่านซ้าย จังหวัดเลย เนื้อที่ ๒๐๐ ไร่

หัวหน้าหน่วยฟื้นฟูสภาพป่า(ชื่อผู้รับผิดชอบ) นายสยาม วิเศษลา ตำแหน่ง นักวิชาการป่าไม้ชำนาญการ

แผนที่ 1:50,000

แผนที่แสดงหน่วยฟื้นฟูสภาพป่าสงวนแห่งชาติ
ป่าภูเป้อย ป่าภูชี้แก้วและป่าภูเรือที่ ๑๓ จังหวัดเลย
วันที่ ๒๐๑๕

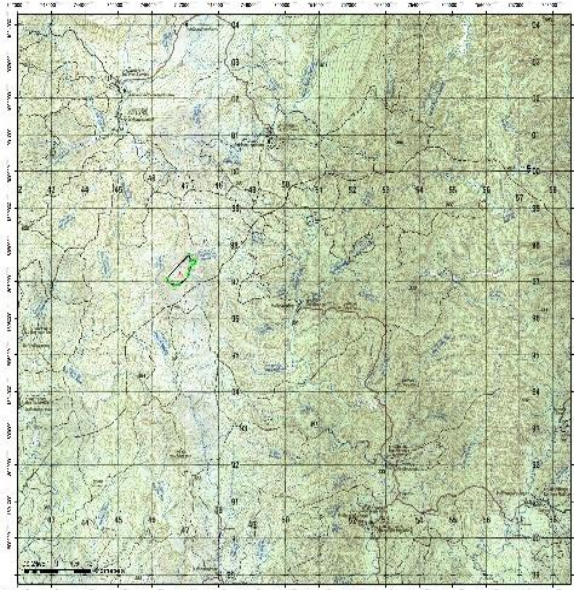

สิ่งกีดขวางเขตพื้นที่

- เขตป่าสงวน
- เขตพื้นที่ป่าสงวน

ระดับ

- 0 - 100
- 100 - 200
- 200 - 300
- 300 - 400
- 400 - 500
- 500 - 600
- 600 - 700
- 700 - 800
- 800 - 900
- 900 - 1000



ภาพถ่ายทางอากาศ

แผนที่แสดงหน่วยฟื้นฟูสภาพป่าสงวนแห่งชาติ
ป่าภูเป้อย ป่าภูชี้แก้วและป่าภูเรือที่ ๑๓ จังหวัดเลย
วันที่ ๒๐๑๕

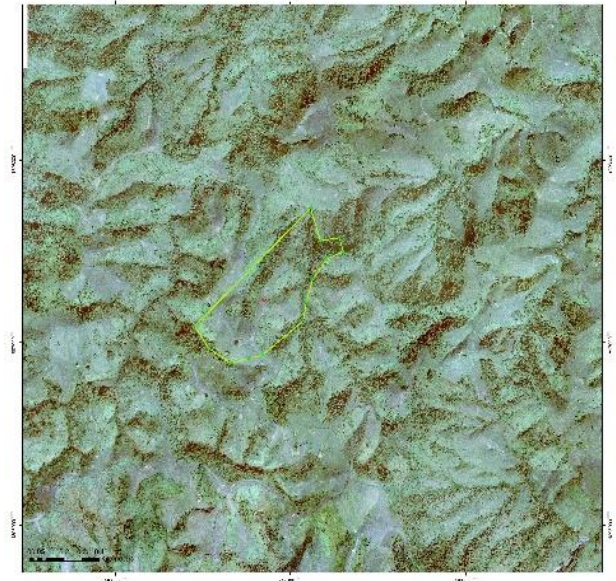

สิ่งกีดขวางเขตพื้นที่

- เขตป่าสงวน
- เขตพื้นที่ป่าสงวน

- 0 - 100
- 100 - 200
- 200 - 300
- 300 - 400
- 400 - 500
- 500 - 600
- 600 - 700
- 700 - 800
- 800 - 900
- 900 - 1000



ค่าพิกัดแปลงปลูกป่า

X	Y	X	Y
746453	1897090	746764	1896914
747116	1897737	746661	1896887
747171	1897558	746531	1896971
747280	1897574		
747299	1897499		
747207	1897458		
747126	1897346		
747090	1897225		
747073	1897120		
746840	1896932		

ชนิดพันธุ์ไม้ที่ปลูก

ที่	ชนิด	ร้อยละ
1	สัก	23
2	มะค่าโมง	19
3	พะยุง	16
4	ประดู่ป่า	10
5	แดง	10
6	มะม่วงป่า	7
7	หว้า	7
8	ซีเหล็ก	6
9	แคนา	3

พื้นที่ก่อนการดำเนินการกิจกรรมปลูกป่า



ภาพแสดงผลการดำเนินการกิจกรรมปลูกป่า

