



กรมป่าไม้

คู่มือการปฏิบัติงาน

แผนปฏิบัติงานและแผนการใช้จ่ายเงิน

กิจกรรมบริหารจัดการป่าชุมชน

เพื่อพัฒนาคุณภาพชีวิต

ประจำปีงบประมาณ พ.ศ. 2565



สำนักจัดการป่าชุมชน กรมป่าไม้

สารบัญ

	หน้า
สาระสำคัญ	1
วัตถุประสงค์	2
ผลที่คาดว่าจะได้รับ	3
ตัวชี้วัด	4
หน่วยงานรับผิดชอบ	5
พื้นที่ดำเนินงาน	6
กิจกรรมที่ดำเนินการ ประจำปีงบประมาณ พ.ศ. 2565	7
รายละเอียดการใช้จ่ายเงินอุดหนุน	8
แผนปฏิบัติงานและแผนการใช้จ่ายเงิน กิจกรรมบริหารจัดการป่าชุมชน เพื่อพัฒนาคุณภาพชีวิต ประจำปีงบประมาณ พ.ศ. 2565	9
แผนปฏิบัติงานและแผนการใช้จ่ายเงิน (ปม.1)	11
แผนปฏิบัติงานและแผนการใช้จ่ายเงิน (ปม.2)	13

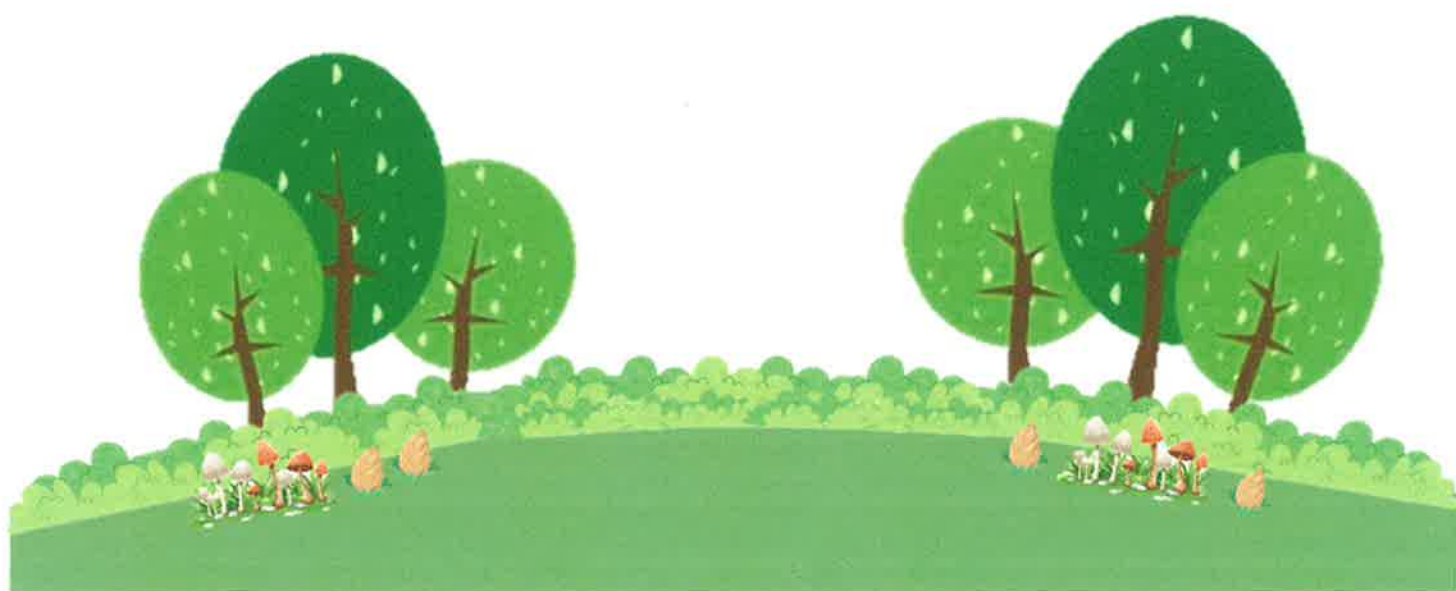

ภาคผนวก

หน้า

แผนปฏิบัติงานและงบประมาณ (แผนสังการ)	1
เอกสารที่ 1 รายละเอียดค่าใช้จ่ายเงินอุดหนุนสำหรับการส่งเสริมการจัดการป่าชุมชน	6
เอกสารที่ 2 ระเบียบกรมป่าไม้ว่าด้วยการควบคุมการใช้จ่ายเงินงบประมาณ กิจกรรมบริหารจัดการป่าชุมชนเพื่อพัฒนาคุณภาพชีวิต พ.ศ. 2565	7
เอกสารที่ 3 แบบเสนอกิจกรรมเพื่อขอรับเงินอุดหนุน กิจกรรมบริหารจัดการป่าชุมชน เพื่อพัฒนาคุณภาพชีวิต (แบบ อน.บ.1)	10
เอกสารที่ 4 แบบแสดงรายละเอียดแผนการปฏิบัติงานและงบประมาณ เพื่อประกอบการพิจารณาอนุมัติเบิกเงิน งบประมาณอุดหนุน (แบบ อน.บ.2)	13
เอกสารที่ 5 แบบรายงานผลการอนุมัติแบบเสนอกิจกรรมฯ และผลการอนุมัติเบิกจ่ายเงินอุดหนุน (แบบ อน.บ.3)	14
เอกสารที่ 6 แบบรายงานผลการปฏิบัติงานและใช้จ่ายเงินอุดหนุน (แบบ อน.บ.4)	15
เอกสารที่ 7 แบบรายงานผลการปฏิบัติงานและใช้จ่ายเงินอุดหนุน (แบบ อน.บ.5)	16
เอกสารที่ 8 รายงานสรุปผลการปฏิบัติงานและการใช้จ่ายเงินอุดหนุน แผนงานและงบประมาณ งบประมาณอุดหนุน (แบบ อน.บ.6)	17
เอกสารที่ 9 แบบรายงานผลการจัดสรรงบประมาณอุดหนุน (แบบ อน.บ.7)	19

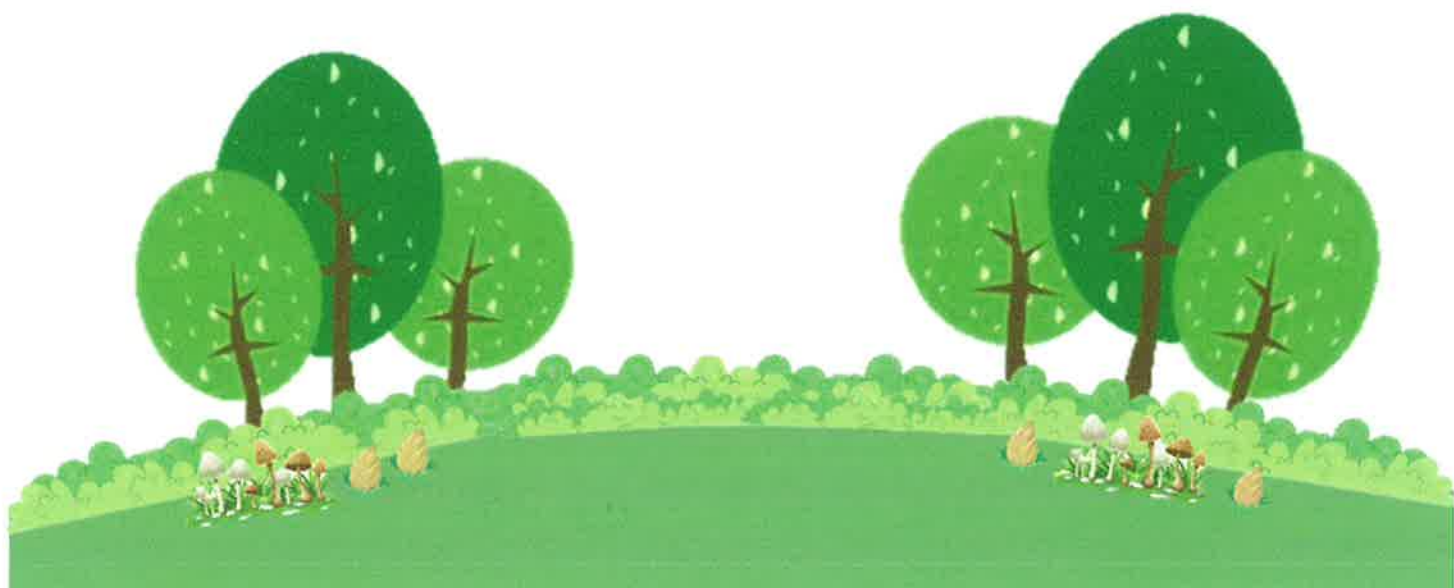

ภาคผนวก (ต่อ)

	หน้า
เอกสารที่ 10 ยืนยันรายชื่อป่าชุมชนเป้าหมาย กิจกรรมบริหารจัดการป่าชุมชน เพื่อพัฒนาคุณภาพชีวิต	20
เอกสารที่ 11 แบบรายงานผลการใช้จ่ายเงิน แผนงานยุทธศาสตร์สร้างการเติบโต อย่างยั่งยืน อนุรักษ์ พื้นฟู และป้องกันการทำลายทรัพยากรธรรมชาติ	21
เอกสารที่ 12 แบบรายงานแผน/ผลการปฏิบัติงานและการใช้จ่ายงบประมาณ ประจำปีงบประมาณ พ.ศ. 2565	22
เอกสารที่ 13 แบบสอบถามการมีส่วนร่วมของทุกภาคส่วนในการดูแล รักษา พัฒนาป่าไม้ และความพึงพอใจของผู้รับบริการ	24
เอกสารที่ 14 สรุปแบบสอบถามการมีส่วนร่วมของทุกภาคส่วนในการดูแล รักษา พัฒนาป่าไม้ และความพึงพอใจของผู้รับบริการ	27

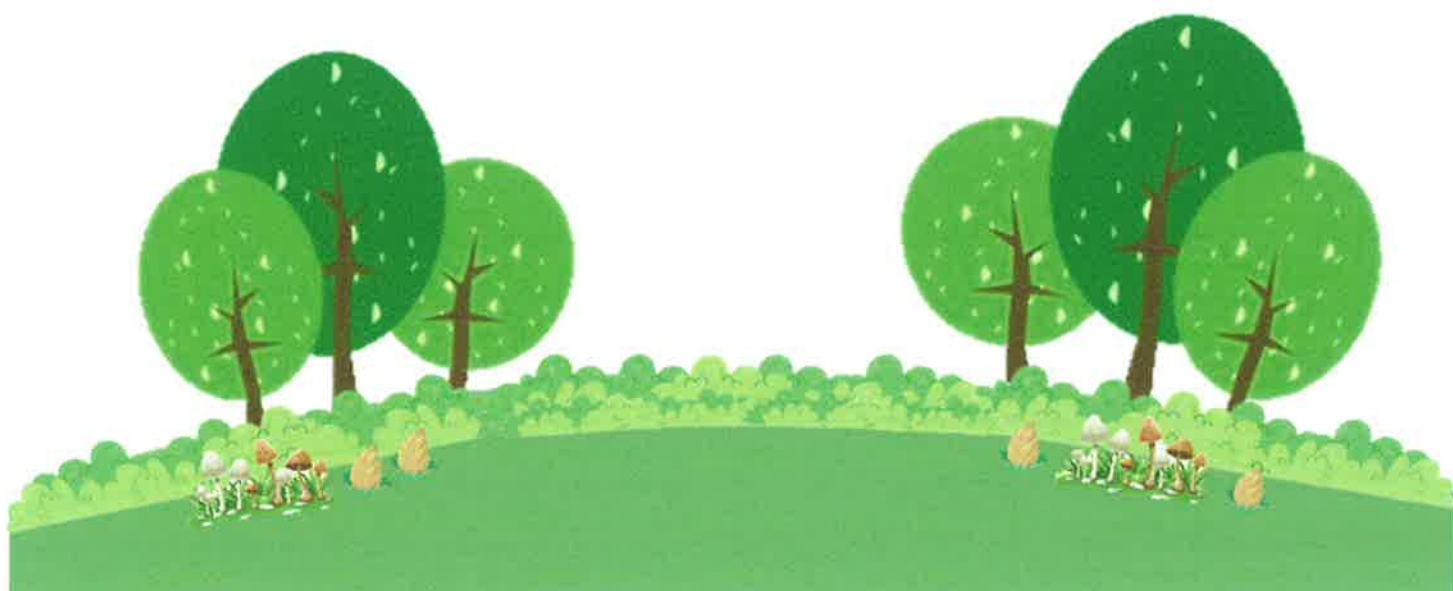

สาระสำคัญ

กิจกรรมบริหารจัดการป่าชุมชนเพื่อพัฒนาคุณภาพชีวิต เป็นการจัดการป่าไม้ในรูปแบบของการเสริมสร้างความเข้มแข็ง แก่ชุมชน เพื่อให้มีส่วนร่วมในการบริหารจัดการป่าได้อย่างมีประสิทธิภาพสอดคล้องกับภูมิประเทศและความต้องการของราษฎร ในชุมชนในการจัดการป่าไม้ เช่น ควบคุม ดูแล รักษา หรือบำรุงป่า โดยเน้นการสนับสนุนให้กลุ่มราษฎรในชุมชนเป็นผู้ช่วยพนักงาน เจ้าหน้าที่และเป็นศูนย์กลางในการจัดการป่าชุมชน เจ้าหน้าที่รัฐ มีหน้าที่ในการร่วมปฏิบัติให้การสนับสนุนความรู้ทางวิชาการ รวมทั้ง เทคนิควิธีการต่าง ๆ ในการดำเนินงาน โดยมีหลักเกณฑ์การ พิจารณาที่สำคัญจากความต้องการและความพร้อมของชุมชนเป็น ลำดับแรก

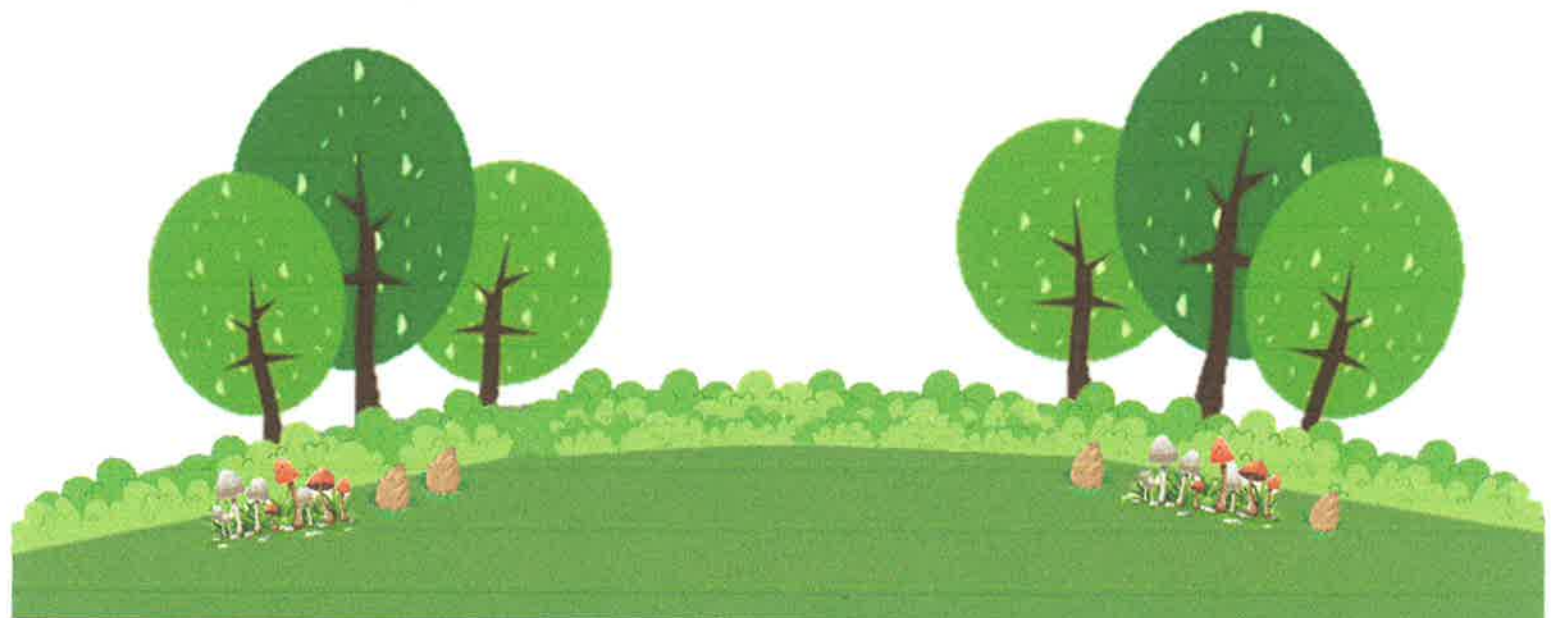

วัตถุประสงค์

- 1) เพื่อส่งเสริมการจัดการป่าไม้โดยให้ชุมชนเข้ามามีส่วนร่วมในการบริหารจัดการควบคุม ดูแล รักษา หรือบำรุงป่าพัฒนาสิ่งแวดล้อมและการใช้ประโยชน์ภายใต้หลักการความสมดุลและยั่งยืน
- 2) เพื่อส่งเสริมการพัฒนาป่าไม้ควบคู่ไปกับการสร้างความเข้มแข็งของชุมชน ภายใต้หลักการตามแนวทางปรัชญาเศรษฐกิจพอเพียง โดยมุ่งหวังให้ชุมชนมีความพร้อมและร่วมจัดการป่าไม้ได้อย่างมีประสิทธิภาพ
- 3) เพื่อส่งเสริมและพัฒนาความร่วมมือของชุมชน องค์กร ภาคเอกชนและหน่วยงานของรัฐให้มีบทบาทและความเข้มแข็งในการบริหารจัดการป่าอย่างต่อเนื่อง

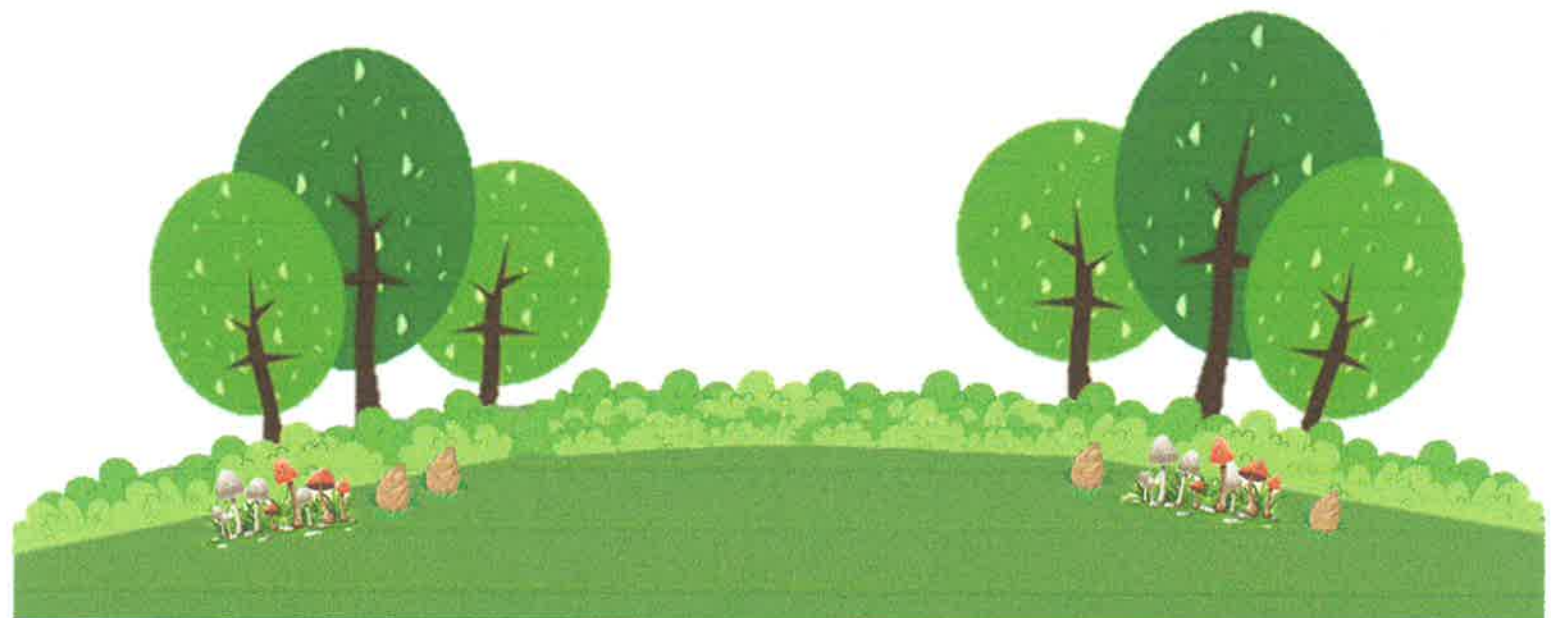

ผลที่คาดว่าจะได้รับ

- 1) เกิดการร่วมกันจัดการป่าไม้ โดยให้ชุมชนมีส่วนร่วมในการบริหารจัดการ ควบคุม ดูแล รักษา หรือบำรุงป่าพัฒนาสิ่งแวดล้อม และการใช้ประโยชน์ภายใต้กฎหมายและหลักการความยั่งยืน
- 2) เกิดการพัฒนาป่าไม้และสร้างความเข้มแข็งของชุมชน ควบคู่กันไป ตามแนวทางเศรษฐกิจพอเพียงให้ชุมชนสงบสุขพร้อมด้วยความสมบูรณ์ของทรัพยากรป่าไม้ดินและน้ำ
- 3) เกิดการบริหารจัดการป่าโดยการมีส่วนร่วมจากทุกภาคส่วน เพื่อเป็นประโยชน์และเพิ่มมูลค่าทางด้านเศรษฐกิจต่อครัวเรือน รวมทั้งเป็นการปรับปรุงคุณภาพชีวิตของชุมชนให้ดีขึ้น

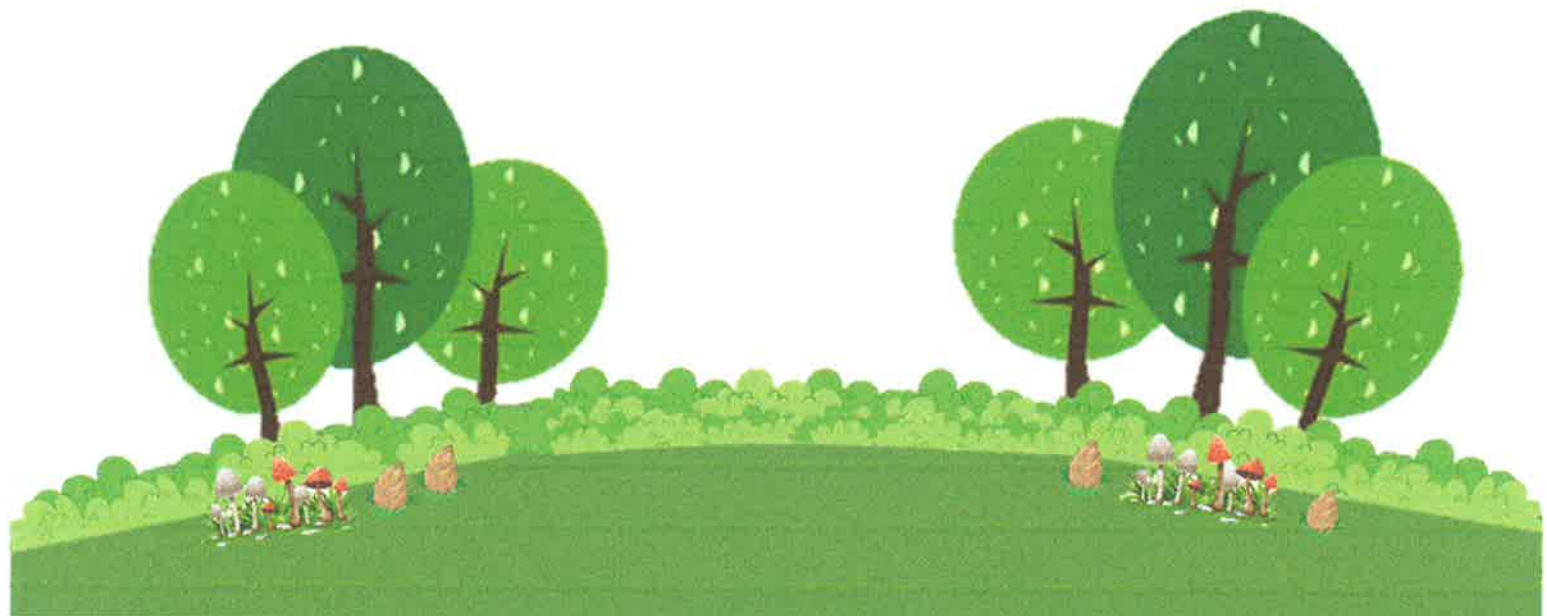

ตัวชี้วัด

- ราษฎรในชุมชนได้รับการส่งเสริมให้มีส่วนร่วมในการบริหารจัดการป่าชุมชน จำนวน 250 ป่าชุมชน
- ร้อยละของการมีส่วนร่วมของทุกภาคส่วนในการบริหารจัดการป่าชุมชน ร้อยละ 80

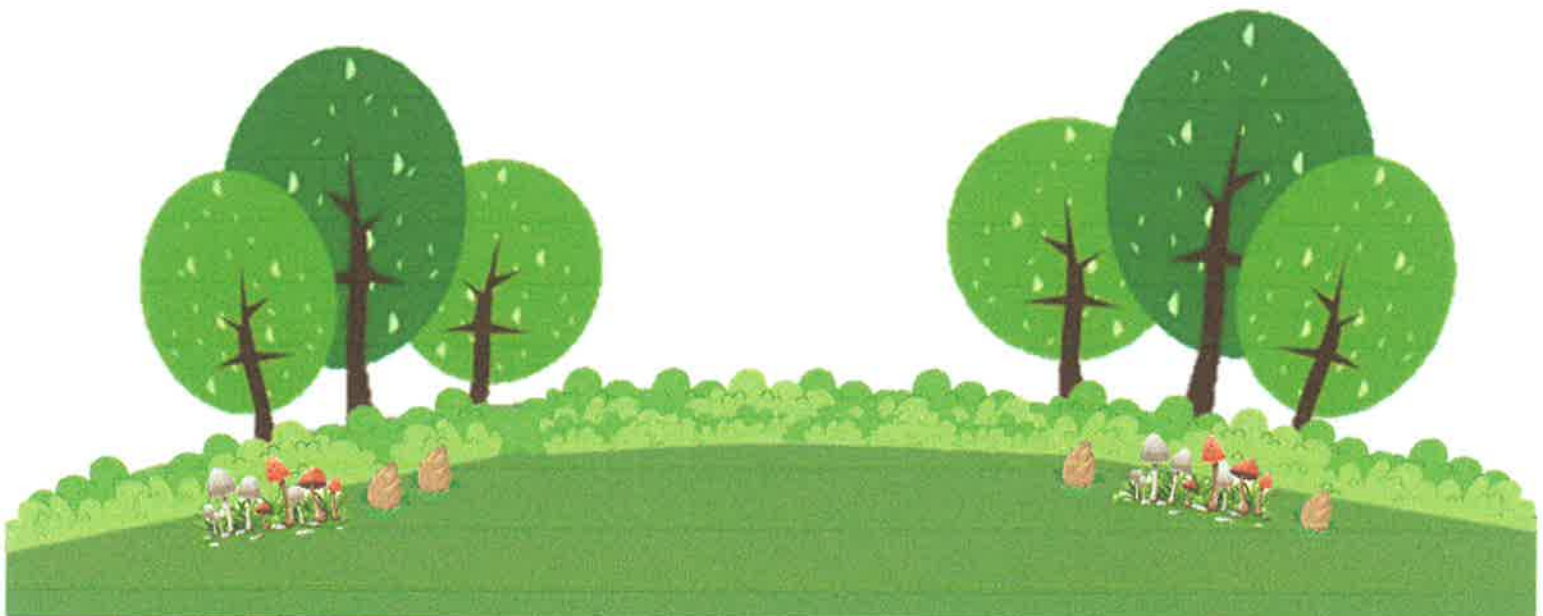

หน่วยงานรับผิดชอบ

สำนักจัดการป่าชุมชน กรมป่าไม้

1. สำนักจัดการทรัพยากรป่าไม้ที่ 1 (เชียงใหม่)
2. สำนักจัดการทรัพยากรป่าไม้ที่ 2 (เชียงราย)
3. สำนักจัดการทรัพยากรป่าไม้ที่ 3 (ลำปาง)
4. สำนักจัดการทรัพยากรป่าไม้ที่ 6 (อุตรธานี)
5. สำนักจัดการทรัพยากรป่าไม้ที่ 7 (ขอนแก่น)
6. สำนักจัดการทรัพยากรป่าไม้ที่ 8 (นครราชสีมา)
7. สำนักจัดการทรัพยากรป่าไม้ที่ 9 (ชลบุรี)
8. สำนักจัดการทรัพยากรป่าไม้ที่ 10 (ราชบุรี)
9. สำนักจัดการทรัพยากรป่าไม้ที่ 11 (สุราษฎร์ธานี)
10. สำนักจัดการทรัพยากรป่าไม้ที่ 12 (นครศรีธรรมราช)
11. สำนักจัดการทรัพยากรป่าไม้ที่ 1 สาขาแม่ฮ่องสอน
12. สำนักจัดการทรัพยากรป่าไม้ที่ 3 สาขาแพร่
13. สำนักจัดการทรัพยากรป่าไม้ที่ 6 สาขานครพนม
14. สำนักจัดการทรัพยากรป่าไม้ที่ 7 สาขาอุบลราชธานี
15. สำนักจัดการทรัพยากรป่าไม้ที่ 9 สาขาปราจีนบุรี
16. สำนักจัดการทรัพยากรป่าไม้ที่ 10 สาขาเพชรบุรี
17. สำนักจัดการทรัพยากรป่าไม้ที่ 12 สาขากระบี่



พื้นที่ดำเนินการ

หน่วยปฏิบัติ	เป้าหมาย/ ปชช.	หน่วยปฏิบัติ	เป้าหมาย/ ปชช.
รวมเป้าหมายป่าชุมชน	250	9. สำนักจัดการทรัพยากรป่าไม้ ที่ 11 (สุราษฎร์ธานี) สุราษฎร์ธานี	6 2
1. สำนักจัดการทรัพยากรป่าไม้ที่ 1 (เชียงใหม่) เชียงใหม่	6 3	ชุมชนพร ระนอง	2 2
ล้าพูน	3	10. สำนักจัดการทรัพยากรป่าไม้ ที่ 12 (นครศรีธรรมราช) นครศรีธรรมราช	6 3
2. สำนักจัดการทรัพยากรป่าไม้ ที่ 2 (เชียงราย) เชียงราย	24 17	ตรัง	1
พะเยา	7	พัทลุง	2
3. สำนักจัดการทรัพยากรป่าไม้ ที่ 3 (ลำปาง) ลำปาง	20 10	11. สำนักจัดการทรัพยากรป่าไม้ ที่ 1 สาขาแม่ฮ่องสอน แม่ฮ่องสอน	3 3
อุตรดิตถ์	10	12. สำนักจัดการทรัพยากรป่าไม้ ที่ 3 สาขาแพร่ แพร่	18 15
4. สำนักจัดการทรัพยากรป่าไม้ ที่ 6 (อุดรธานี) อุดรธานี	20 17	น่าน	3
เลย	3	13. สำนักจัดการทรัพยากรป่าไม้ ที่ 6 สาขานครพนม นครพนม	6 3
5. สำนักจัดการทรัพยากรป่าไม้ ที่ 7 (ขอนแก่น) ขอนแก่น	40 8	สกลนคร	3
มหาสารคาม	13	14. สำนักจัดการทรัพยากรป่าไม้ ที่ 7 สาขาอุบลราชธานี อุบลราชธานี	49 30
กาฬสินธุ์	8	อำนาจเจริญ	7
ร้อยเอ็ด	8	ยโสธร	7
มุกดาหาร	3	ศรีสะเกษ	5
6. สำนักจัดการทรัพยากรป่าไม้ ที่ 8 (นครราชสีมา) นครราชสีมา	22 6	15. สำนักจัดการทรัพยากรป่าไม้ ที่ 9 สาขาปราจีนบุรี ปราจีนบุรี	7 2
สุรินทร์	2	สระแก้ว	2
บุรีรัมย์	7	นครนายก	1
ชัยภูมิ	7	ฉะเชิงเทรา	2
7. สำนักจัดการทรัพยากรป่าไม้ ที่ 9 (ชลบุรี) ชลบุรี	12 3	16. สำนักจัดการทรัพยากรป่าไม้ ที่ 10 สาขาเพชรบุรี เพชรบุรี	3 2
ระยอง	3	ประจวบคีรีขันธ์	1
จันทบุรี	3	17. สำนักจัดการทรัพยากรป่าไม้ ที่ 12 สาขากระบี่ กระบี่	3 1
ตราด	3	พังงา	1
8. สำนักจัดการทรัพยากรป่าไม้ ที่ 10 (ราชบุรี) ราชบุรี	5 2	ภูเก็ต	1
กาญจนบุรี	3		

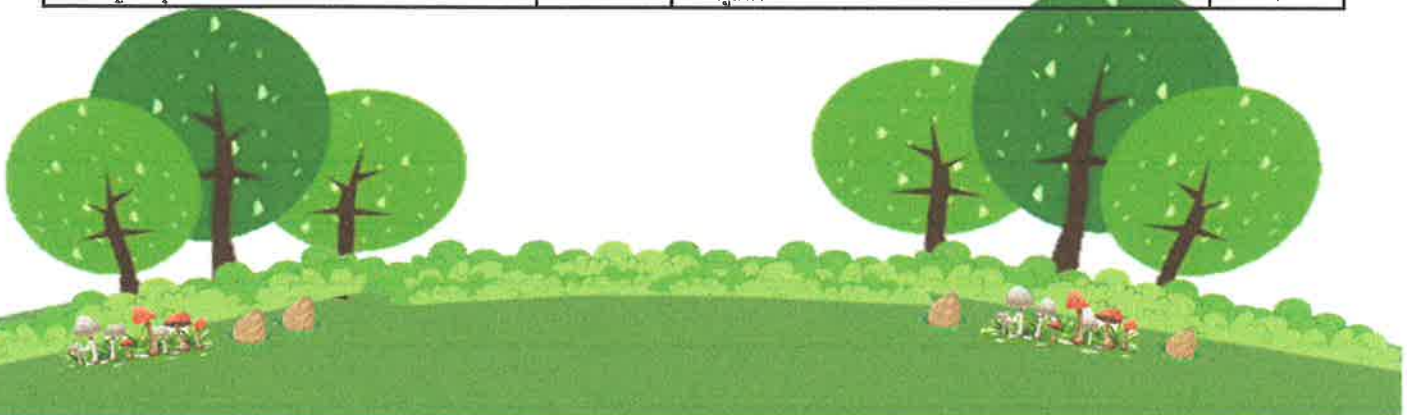

กิจกรรมที่ดำเนินการ ประจำปีงบประมาณ พ.ศ. 2565

กิจกรรมการบริหารจัดการพื้นที่โดยการสนับสนุนจาก
ภาครัฐจำนวน 250 ป่าชุมชน

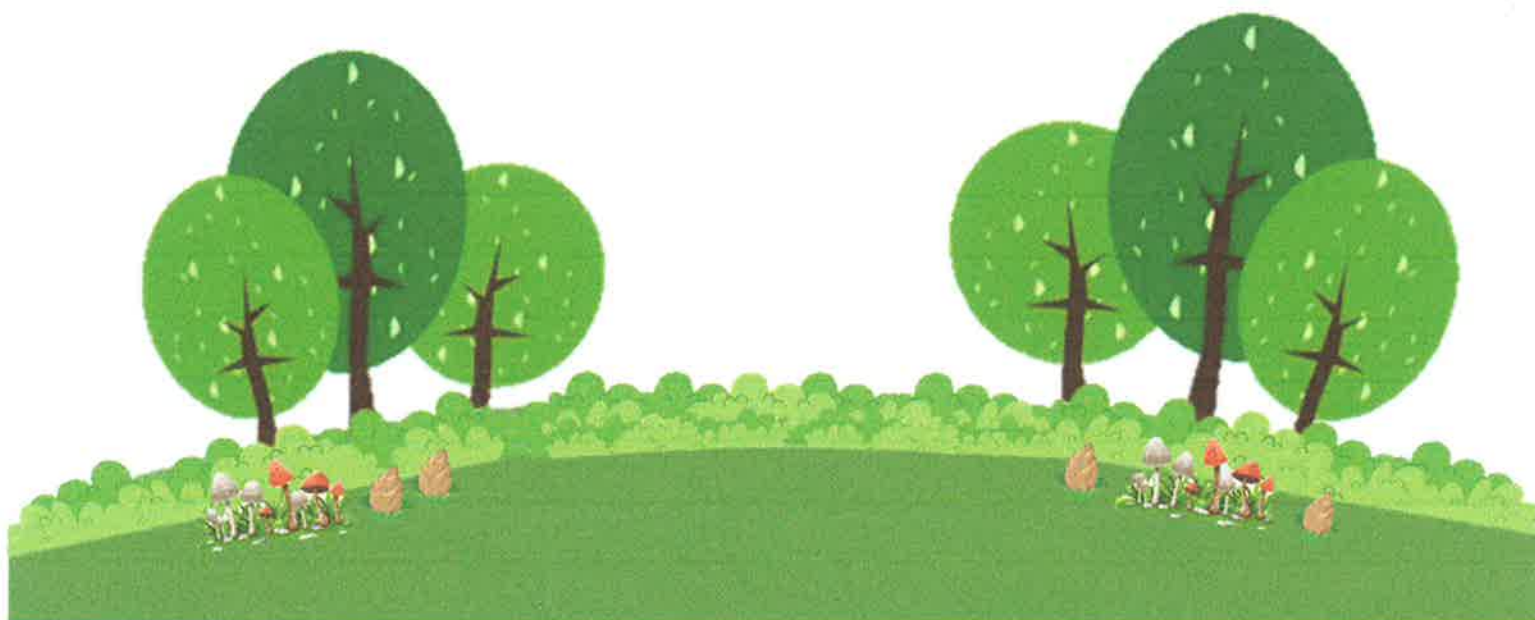

รายละเอียดการใช้เงินอุดหนุน

โดยสนับสนุนงบเงินอุดหนุนให้แก่ชุมชนเป้าหมาย ป่าชุมชน ละ 70,000 บาท กิจกรรมบริหารจัดการป่าชุมชนเพื่อพัฒนาคุณภาพชีวิต ประจำปีงบประมาณ พ.ศ. 2565 ในการปฏิบัติงานและเบิกจ่าย งบประมาณให้ถือปฏิบัติตามระเบียบ และหนังสือต่าง ๆ โดยเคร่งครัด ดังนี้

1) ตามระเบียบกรมป่าไม้ ว่าด้วยการควบคุมการใช้จ่ายเงิน งบประมาณ งบเงินอุดหนุน กิจกรรมบริหารจัดการป่าชุมชน เพื่อพัฒนาคุณภาพชีวิต พ.ศ. 2565

2) ตามหนังสือกระทรวงการคลัง ด่วนที่สุด ที่ กค 0409.6/ว 126 ลงวันที่ 7 กันยายน 2548 เรื่องการเบิกจ่ายเงินงบประมาณงบเงิน อุดหนุน

3) ระยะเวลาจ่ายเงินอุดหนุน ธันวาคม 2564 - กันยายน 2565

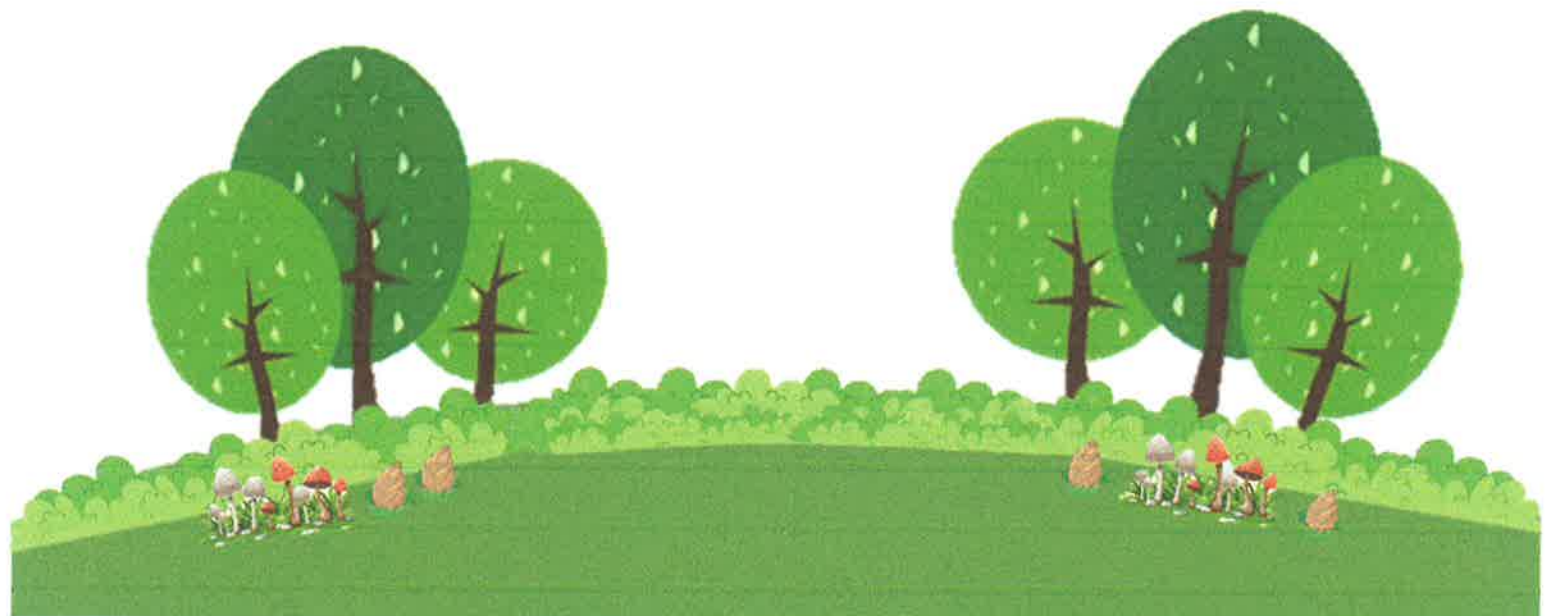



ด่วนที่สุด บันทึกข้อความ

ส่วนราชการ กรมป่าไม้ สำนักงานจัดการป่าชุมชน โทร. ๐ ๒๕๖๑ ๔๒๙๒ - ๙๓ ต่อ ๕๖๕๒
ที่ ทส.๑๖๐๔.๔๑/ ๑๗ ๑๑๓ วันที่ ๑๘ ตุลาคม ๒๕๖๔

เรื่อง แผนปฏิบัติงานและแผนการใช้จ่ายเงิน แผนงานยุทธศาสตร์สร้างการเติบโตอย่างยั่งยืน อนุรักษ์ ป่าฟื้นฟู และป้องกันการทำลายทรัพยากรธรรมชาติ กิจกรรมบริหารจัดการป่าชุมชนเพื่อพัฒนาคุณภาพชีวิต ประจำปีงบประมาณ พ.ศ. ๒๕๖๕

เรียน ผู้อำนวยการสำนักงานจัดการทรัพยากรป่าไม้ที่

กรมป่าไม้ขอส่งสำเนาแผนปฏิบัติงานและแผนการใช้จ่ายเงิน ประจำปีงบประมาณ พ.ศ. ๒๕๖๕ แผนงานยุทธศาสตร์สร้างการเติบโตอย่างยั่งยืน อนุรักษ์ ป่าฟื้นฟู และป้องกันการทำลายทรัพยากรธรรมชาติ โครงการป้องกันรักษาป่า พัฒนาและเพิ่มพื้นที่สีเขียว กิจกรรมหลักส่งเสริมการบริหารจัดการป่าชุมชน กิจกรรมบริหารจัดการป่าชุมชนเพื่อพัฒนาคุณภาพชีวิต ประจำปีงบประมาณ พ.ศ. ๒๕๖๕ พร้อมเอกสารที่เกี่ยวข้อง ซึ่งดำเนินการโดยส่วนจัดการป่าชุมชน สำนักงานจัดการทรัพยากรป่าไม้ มาเพื่อทราบ และพิจารณา ดำเนินการตามระเบียบกฎหมายที่เกี่ยวข้องโดยเคร่งครัดต่อไป และขอให้ประสานงานจังหวัดในพื้นที่ให้ทราบด้วย

(นายจิระศักดิ์ ชูความดี)
รองอธิบดี ปฏิบัติราชการแทน
อธิบดีกรมป่าไม้

เรียน

๑. ผู้อำนวยการสำนักจัดการทรัพยากรป่าไม้ที่ ๑ (เชียงใหม่)
๒. ผู้อำนวยการสำนักจัดการทรัพยากรป่าไม้ที่ ๒ (เชียงราย)
๓. ผู้อำนวยการสำนักจัดการทรัพยากรป่าไม้ที่ ๓ (ลำปาง)
๔. ผู้อำนวยการสำนักจัดการทรัพยากรป่าไม้ที่ ๖ (อุดรธานี)
๕. ผู้อำนวยการสำนักจัดการทรัพยากรป่าไม้ที่ ๗ (ขอนแก่น)
๖. ผู้อำนวยการสำนักจัดการทรัพยากรป่าไม้ที่ ๘ (นครราชสีมา)
๗. ผู้อำนวยการสำนักจัดการทรัพยากรป่าไม้ที่ ๙ (ชลบุรี)
๘. ผู้อำนวยการสำนักจัดการทรัพยากรป่าไม้ที่ ๑๐ (ราชบุรี)
๙. ผู้อำนวยการสำนักจัดการทรัพยากรป่าไม้ที่ ๑๑ (สุราษฎร์ธานี)
๑๐. ผู้อำนวยการสำนักจัดการทรัพยากรป่าไม้ที่ ๑๒ (นครศรีธรรมราช)
๑๑. ผู้อำนวยการสำนักจัดการทรัพยากรป่าไม้ที่ ๑ สาขาแม่ฮ่องสอน
๑๒. ผู้อำนวยการสำนักจัดการทรัพยากรป่าไม้ที่ ๓ สาขาแพร่
๑๓. ผู้อำนวยการสำนักจัดการทรัพยากรป่าไม้ที่ ๖ สาขานครพนม
๑๔. ผู้อำนวยการสำนักจัดการทรัพยากรป่าไม้ที่ ๗ สาขาอุบลราชธานี
๑๕. ผู้อำนวยการสำนักจัดการทรัพยากรป่าไม้ที่ ๙ สาขาปราจีนบุรี
๑๖. ผู้อำนวยการสำนักจัดการทรัพยากรป่าไม้ที่ ๑๐ สาขาเพชรบุรี
๑๗. ผู้อำนวยการสำนักจัดการทรัพยากรป่าไม้ที่ ๑๒ สาขากระบี่

แผนปฏิบัติงานและแผนการใช้จ่ายเงิน ประจำปีงบประมาณ พ.ศ. 2565

ปม. 1

แผนงานยุทธศาสตร์สร้างการเติบโตอย่างยั่งยืน อนุรักษ์ ฟื้นฟู และป้องกันการทำลายทรัพยากรธรรมชาติ
โครงการป้องกันรักษาป่า พัฒนาและเพิ่มพื้นที่สีเขียว
กิจกรรมหลักส่งเสริมการบริหารจัดการป่าชุมชน
กิจกรรมบริหารจัดการป่าชุมชนเพื่อพัฒนาคุณภาพชีวิต

วัตถุประสงค์	พื้นที่ดำเนินการ/เป้าหมาย	วิธีดำเนินการ หรือ กิจกรรมที่ปฏิบัติ				
<p>1. เพื่อส่งเสริมการจัดการป่าไม้ โดยให้ชุมชนเข้ามามีส่วนร่วมในการบริหารจัดการ ควบคุม ดูแล รักษาหรือบำรุงป่า พัฒนาสิ่งแวดล้อม และการใช้ประโยชน์ ภายใต้หลักการความสมดุลและยั่งยืน</p> <p>2. เพื่อส่งเสริมการพัฒนาการป่าไม้ควบคู่ไปกับการสร้างความเข้มแข็งของชุมชน ภายใต้หลักการสามแนวทางปรัชญาเศรษฐกิจพอเพียง โดยมุ่งหวังให้ชุมชนมีความพร้อมและร่วมจัดการป่าไม้ได้อย่างมีประสิทธิภาพ</p> <p>3. เพื่อส่งเสริมและพัฒนาความร่วมมือของชุมชน องค์กรภาคเอกชน และหน่วยงานของรัฐให้มีความเข้มแข็งในการบริหารจัดการป่าอย่างต่อเนือง</p>	<p>พื้นที่ดำเนินการ (รวมหน่วยปฏิบัติ) สำนักจัดการป่าชุมชน กรมป่าไม้ ป่าชุมชนในพื้นที่ 47 จังหวัด ได้แก่ เชียงใหม่ ลำพูน เชียงราย พะเยา ลำปาง อุตรดิตถ์ อุตรดิตถ์ เลย ขอนแก่น มหาสารคาม กาฬสินธุ์ ร้อยเอ็ด มุกดาหาร นครราชสีมา สุรินทร์ บุรีรัมย์ ชัยภูมิ ชลบุรี ระยอง จันทบุรี ตราด ราชบุรี กาญจนบุรี ชุมพร ระนอง นครศรีธรรมราช ตรัง ทับลุง แม่ฮ่องสอน สุราษฎร์ธานี แพร่ น่าน นครพนม สกลนคร อุบลราชธานี อำนาจเจริญ ยโสธร ศรีสะเกษ ปราจีนบุรี สระแก้ว นครนายก ฉะเชิงเทรา เพชรบุรี ประจวบคีรีขันธ์ กระบี่ พังงา กูเต็ด</p> <p>ตัวชี้วัด เชิงปริมาณ : ราษฎรในชุมชนได้รับการส่งเสริมให้มีส่วนร่วมในการบริหารจัดการป่าชุมชน จำนวน 250 ป่าชุมชน เชิงคุณภาพ : ร้อยละของการมีส่วนร่วมของทุกภาคส่วนในการบริหารจัดการป่าชุมชน ร้อยละ 80</p>	การบริหารจัดการพื้นที่โดยการสนับสนุนจากภาครัฐ				
งบประมาณ	รวมทั้งสิ้น (บาท)					17,500,000
	งบบุคลากร	งบดำเนินงาน	งบลงทุน	งบอุดหนุน	งบรายจ่ายอื่น	รวม
หน่วยปฏิบัติงานในส่วนภูมิภาค				17,500,000		17,500,000
สำนักจัดการทรัพยากรป่าไม้ที่ 1 (เชียงใหม่)				420,000		420,000
- ส่วนจัดการป่าชุมชน				420,000		420,000
สำนักจัดการทรัพยากรป่าไม้ที่ 2 (เชียงราย)				1,680,000		1,680,000
- ส่วนจัดการป่าชุมชน				1,680,000		1,680,000
สำนักจัดการทรัพยากรป่าไม้ที่ 3 (ลำปาง)				1,400,000		1,400,000
- ส่วนจัดการป่าชุมชน				1,400,000		1,400,000
สำนักจัดการทรัพยากรป่าไม้ที่ 6 (อุตรดิตถ์)				1,400,000		1,400,000
- ส่วนจัดการป่าชุมชน				1,400,000		1,400,000
สำนักจัดการทรัพยากรป่าไม้ที่ 7 (ขอนแก่น)				2,800,000		2,800,000
- ส่วนจัดการป่าชุมชน				2,800,000		2,800,000
สำนักจัดการทรัพยากรป่าไม้ที่ 8 (นครราชสีมา)				1,540,000		1,540,000
- ส่วนจัดการป่าชุมชน				1,540,000		1,540,000
สำนักจัดการทรัพยากรป่าไม้ที่ 9 (ชลบุรี)				840,000		840,000
- ส่วนจัดการป่าชุมชน				840,000		840,000
สำนักจัดการทรัพยากรป่าไม้ที่ 10 (ราชบุรี)				350,000		350,000
- ส่วนจัดการป่าชุมชน				350,000		350,000
สำนักจัดการทรัพยากรป่าไม้ที่ 11 (สุราษฎร์ธานี)				420,000		420,000
- ส่วนจัดการป่าชุมชน				420,000		420,000
สำนักจัดการทรัพยากรป่าไม้ที่ 12 (นครศรีธรรมราช)				420,000		420,000
- ส่วนจัดการป่าชุมชน				420,000		420,000
สำนักจัดการทรัพยากรป่าไม้ที่ 1 สาขาแม่ฮ่องสอน				210,000		210,000
- ส่วนจัดการป่าชุมชน				210,000		210,000
สำนักจัดการทรัพยากรป่าไม้ที่ 3 สาขาแพร่				1,260,000		1,260,000
- ส่วนจัดการป่าชุมชน				1,260,000		1,260,000
สำนักจัดการทรัพยากรป่าไม้ที่ 6 สาขานครพนม				420,000		420,000
- ส่วนจัดการป่าชุมชน				420,000		420,000

งบประมาณ	รวมทั้งสิ้น (บาท)					17,500,000
	งบบุคลากร	งบดำเนินงาน	งบลงทุน	งบอุดหนุน	งบรายจ่ายอื่น	รวม
หน่วยปฏิบัติงานในส่วนภูมิภาค				17,500,000		17,500,000
สำนักจัดการทรัพยากรป่าไม้ที่ 7 สาขาอุบลราชธานี				3,430,000		3,430,000
- ส่วนจัดการป่าชุมชน				3,430,000		3,430,000
สำนักจัดการทรัพยากรป่าไม้ที่ 9 สาขาปราจีนบุรี				490,000		490,000
- ส่วนจัดการป่าชุมชน				490,000		490,000
สำนักจัดการทรัพยากรป่าไม้ที่ 10 สาขาเพชรบุรี				210,000		210,000
- ส่วนจัดการป่าชุมชน				210,000		210,000
สำนักจัดการทรัพยากรป่าไม้ที่ 12 สาขากระบี่				210,000		210,000
- ส่วนจัดการป่าชุมชน				210,000		210,000

แผนปฏิบัติงานและแผนการใช้จ่ายเงิน ประจำปีงบประมาณ พ.ศ. 2565

ปม. 2

แผนงานยุทธศาสตร์สร้างการเติบโตอย่างยั่งยืน อนุรักษ์ ฟื้นฟู และป้องกันการทำลายทรัพยากรธรรมชาติ

รหัสบัญชี : 47022

โครงการป้องกันรักษาป่า พัฒนาและเพิ่มพื้นที่สีเขียว

หน่วยเบิกจ่าย : 303 (สำนักงานป่าไม้)

กิจกรรมหลักส่งเสริมการบริหารจัดการป่าชุมชน

สำนักงานคลัง : 303 (สำนักงานป่าไม้)

กิจกรรมบริหารจัดการป่าชุมชนเพื่อพัฒนาคุณภาพชีวิต

จังหวัดเชียงใหม่ จังหวัดเชียงใหม่

พื้นที่ปฏิบัติการ : (/) ส่วนกลาง สำนักงานเชียงใหม่ (/) ส่วนภูมิภาค

หน่วยปฏิบัติงาน : (/) ส่วนจัดการป่าชุมชน สำนักงานจัดการทรัพยากรป่าไม้ 1 (เชียงใหม่)

แผนการใช้จ่ายเงิน	การบริหารจัดการพื้นที่	รวมวงเงิน	หมายเหตุ
	โดยการสนับสนุนจากภาครัฐ		
	6 ป่าชุมชน	บาท	
ประเภทรายจ่าย			
งบเงินอุดหนุน	420,000	420,000	งบเงินอุดหนุน (ทั้งเงินและสิ่งของ) วัตถุประสงค์เพื่อ
1. เงินอุดหนุนทั่วไป			สนับสนุน วัตถุประสงค์
(1) ค่าวัสดุและสิ่งก่อสร้าง			สนับสนุน วัตถุประสงค์
(1 1) ค่าก่อสร้างที่ระยะเวลาต่อปีต่ำกว่า 10 ล้านบาท			สนับสนุน วัตถุประสงค์
เงินอุดหนุนสำหรับ การส่งเสริมการ จัดการป่าชุมชน ไม้หวงห้าม	210,000	210,000	การ วัตถุประสงค์
เงินอุดหนุนสำหรับการส่งเสริมการจัดการป่าชุมชน ไม้หวงห้าม	210,000	210,000	การ วัตถุประสงค์
รวมวงเงิน (บาท)	420,000	420,000	
แผนการปฏิบัติงาน			
บุคลากร			
รถจักรยาน			
สิ่งของ	↑ 105,000	105,000	
รถจักรยาน			
บุคลากรอื่น			
สิ่งของ	84,000	84,000	
บุคลากรอื่น			
รถจักรยาน			
สิ่งของ	147,000	147,000	
บุคลากรอื่น	84,000	84,000	
สิ่งของ			
บุคลากรอื่น			
รวมวงเงิน (บาท)	420,000	420,000	
<p>คำชี้แจงเพิ่มเติม</p> <p>เงินอุดหนุน สำหรับส่งเสริมการจัดการป่าชุมชน</p> <p>เป็นค่าใช้จ่ายในการดำเนินการส่งเสริมการบริหารจัดการป่าชุมชน โดย ส่งเสริมป่าชุมชนแก่ชุมชนในกรณีที่มีการบริหารจัดการพื้นที่ในการอนุรักษ์และดูแลรักษาป่า</p> <p>มีรายได้เฉลี่ยใหม่ จำนวน 3 ป่าชุมชน จังหวัดลำปาง จำนวน 3 ป่าชุมชน</p>			

แผนปฏิบัติงานและแผนการใช้จ่ายเงิน ประจำปีงบประมาณ พ.ศ. 2565

ปม. 2

แผนงานยุทธศาสตร์สร้างการเติบโตอย่างยั่งยืน อนุรักษ์ ฟื้นฟู และป้องกันการทำลายทรัพยากรธรรมชาติ

รหัสบัญชี : 67022

โครงการป้องกันรักษาป่า พัฒนาและเพิ่มพื้นที่สีเขียว

หน่วยเบิกจ่าย : กรมป่าไม้

กิจกรรมหลักส่งเสริมการบริหารจัดการป่าชุมชน

สำนักงานคลัง : จังหวัดเชียงราย

กิจกรรมบริหารจัดการป่าชุมชนเพื่อพัฒนาคุณภาพชีวิต

พื้นที่ปฏิบัติการ : () ส่วนกลาง () ส่วนภูมิภาค (/) ส่วนภูมิภาค

จังหวัดเชียงราย จังหวัดเชียงราย

หน่วยปฏิบัติงาน : (/) ส่วนจัดการป่าชุมชน สำนักงานส่งเสริมวิสาหกิจขนาดกลางและขนาดย่อม (/) ส่วนจัดการป่าชุมชน สำนักงานส่งเสริมวิสาหกิจขนาดกลางและขนาดย่อม (/) ส่วนจัดการป่าชุมชน สำนักงานส่งเสริมวิสาหกิจขนาดกลางและขนาดย่อม

แผนการใช้จ่ายเงิน	การบริหารจัดการพื้นที่	รวมวงเงิน	หมายเหตุ
	โดยการสนับสนุนจากภาครัฐ		
	24 ป่าชุมชน	บาท	
ประเภทรายจ่าย			
งบเงินอุดหนุน	1,680,000	1,680,000	
1 เงินอุดหนุนทั่วไป			
(1) ค่าจ้างและสิ่งก่อสร้าง			
(1.1) ค่าก่อสร้างที่ปรากฏอยู่ในวงเงิน 10 ล้านบาท			
เงินอุดหนุนสำหรับ การส่งเสริมการจัดการป่าชุมชน จังหวัดเชียงราย	1,190,000	1,190,000	
เงินอุดหนุนสำหรับการส่งเสริมการจัดการป่าชุมชน จังหวัดเชียงราย	490,000	490,000	
รวมวงเงิน (บาท)	1,680,000	1,680,000	
แผนการปฏิบัติงาน			
บุคลากร			
ค่าตอบแทน			
อื่น ๆ	420,000	420,000	
งบกลาง			
ค่าจ้างเหมา			
อื่น ๆ	336,000	336,000	
งบกลาง			
ค่าตอบแทน			
อื่น ๆ	588,000	588,000	
งบกลาง			
ค่าตอบแทน			
อื่น ๆ	336,000	336,000	
งบกลาง			
ค่าตอบแทน			
อื่น ๆ			
รวมวงเงิน (บาท)	1,680,000	1,680,000	
คำชี้แจงเพิ่มเติม			
เงินอุดหนุน สำหรับส่งเสริมการจัดการป่าชุมชน			
- ค่าใช้จ่ายในการดำเนินการส่งเสริมการบริหารจัดการป่าชุมชน โดยส่งเสริมป่าชุมชนเข้าระบบในการดำเนินการจัดการพื้นที่โดยการสนับสนุนจากรัฐ			
จังหวัดเชียงราย จำนวน 17 ป่าชุมชน จังหวัดพะเยา จำนวน 7 ป่าชุมชน			

แผนปฏิบัติงานและแผนการใช้จ่ายเงิน ประจำปีงบประมาณ พ.ศ. 2565

ปม. 2

แผนงานยุทธศาสตร์สร้างการเติบโตอย่างยั่งยืน อนุรักษ์ ฟื้นฟู และป้องกันการทำลายทรัพยากรธรรมชาติ

รหัสบัญชี : 47022

โครงการป้องกันรักษาป่า พัฒนาและเพิ่มพื้นที่สีเขียว

หน่วยเบิกจ่าย : สจป.ที่ 3 (ลำปาง)

กิจกรรมหลักส่งเสริมการบริหารจัดการป่าชุมชน

สำนักงานคลัง : จังหวัดลำปาง

กิจกรรมบริหารจัดการป่าชุมชนเพื่อพัฒนาคุณภาพชีวิต

พื้นที่ปฏิบัติการ :

 ส่วนกลาง สำนัก.ชื่อ..... ส่วนภูมิภาค

จังหวัดลำปาง จังหวัดอุตรดิตถ์

หน่วยปฏิบัติงาน :

 ส่วนจัดการป่าชุมชน สำนักจัดการทรัพยากรป่าไม้ที่ 3 (ลำปาง)

แผนการใช้จ่ายเงิน	การบริหารจัดการพื้นที่ โดยการสนับสนุนจากภาครัฐ		รวมวงเงิน บาท	หมายเหตุ
	20 ป่าชุมชน			
ประเภทรายจ่าย				
งบเงินอุดหนุน	1,400,000	1,400,000		- งบเงินอุดหนุน (ค่าที่ดินและ สิ่งก่อสร้าง) ใช้จ่ายเงินลักษณะ งบลงทุน รายการที่กรมป่าไม้ ดำเนินการเอง ให้ใช้จ่ายกับดี ภาพเพื่อจัดการป่าชุมชน ที่ได้รับการจัดสรร
1. เงินอุดหนุนทั่วไป				
(1) ค่าที่ดินและสิ่งก่อสร้าง				
(1.1) ค่าก่อสร้างที่มีราคาต่อหน่วยต่ำกว่า 10 ล้านบาท				
- เงินอุดหนุนสำหรับการส่งเสริมการจัดการป่าชุมชน จังหวัดลำปาง	700,000	700,000		
- เงินอุดหนุนสำหรับการส่งเสริมการจัดการป่าชุมชน จังหวัดอุตรดิตถ์	700,000	700,000		
รวมวงเงิน (บาท)	1,400,000	1,400,000		
แผนการปฏิบัติงาน				
บุคลากร				
รถจักรยานยนต์				
สิ้นเปลือง	350,000	350,000		
บุคลากร				
คุณภาพชีวิต				
ฝึกอบรม	280,000	280,000		
แรงงาน				
วัสดุอุปกรณ์				
มีเงินคงอยู่	490,000	490,000		
กรมป่าไม้	280,000	280,000		
สิ่งของคงอยู่				
สิ้นเปลือง				
รวมวงเงิน (บาท)	1,400,000	1,400,000		
คำชี้แจงเพิ่มเติม				
เงินอุดหนุน สำหรับส่งเสริมการจัดการป่าชุมชน				
- เป็นค่าใช้จ่ายในการดำเนินการส่งเสริมการบริหารจัดการป่าชุมชน โดยส่งเสริมป่าชุมชนเป้าหมายในการดำเนินการดำเนินการบริหารจัดการพื้นที่โดยการสนับสนุนจากภาครัฐ				
- จังหวัดลำปาง จำนวน 10 ป่าชุมชน จังหวัดอุตรดิตถ์ จำนวน 10 ป่าชุมชน				

แผนปฏิบัติงานและแผนการใช้จ่ายเงิน ประจำปีงบประมาณ พ.ศ. 2565

ปม. 2

แผนงานยุทธศาสตร์สร้างการเติบโตอย่างยั่งยืน อนุรักษ์ ฟื้นฟู และป้องกันการทำลายทรัพยากรธรรมชาติ

รหัสบัญชี : 47022

โครงการป้องกันรักษาป่า พัฒนาและเพิ่มพื้นที่สีเขียว

หน่วยเบิกจ่าย : สงป ที่ 6 (อุดรธานี)

กิจกรรมหลักส่งเสริมการบริหารจัดการป่าชุมชน

สำนักงานคลัง : จังหวัดอุดรธานี

กิจกรรมบริหารจัดการป่าชุมชนเพื่อพัฒนาคุณภาพชีวิต

พื้นที่ปฏิบัติการ : () ส่วนกลาง สำนัก ชื่อย่อ _____ (/) ส่วนภูมิภาค

จังหวัดอุดรธานี จังหวัดเลย

หน่วยปฏิบัติงาน : (/) ส่วนจัดการป่าชุมชน สำนักจัดการทรัพยากรป่าไม้ที่ 6 (อุดรธานี)

แผนการใช้จ่ายเงิน	การบริหารจัดการพื้นที่ โดยการสนับสนุนจากภาครัฐ	รวมวงเงิน	หมายเหตุ	
	20 ป่าชุมชน	บาท		
ประเภททรายจ่าย			งบเงินอุดหนุน (ค่าที่ดินและ สิ่งก่อสร้าง) ใช้จ่ายในลักษณะ	
งบเงินอุดหนุน	1,400,000	1,400,000	งบลงทุน รายการที่กรมป่าไม้ ดำเนินการเอง ให้ใช้จ่ายกับได้ ภายใต้อัตราค่าต่อหน่วย ที่ได้รับการจัดสรร	
1. เงินอุดหนุนทั่วไป				
(1) ค่าที่ดินและสิ่งก่อสร้าง				
(1.1) ค่าก่อสร้างที่มีราคาต่อหน่วยต่ำกว่า 10 ล้านบาท				
เงินอุดหนุนสำหรับการส่งเสริมการจัดการป่าชุมชน จังหวัดอุดรธานี	1,190,000	1,190,000		
เงินอุดหนุนสำหรับการส่งเสริมการจัดการป่าชุมชน จังหวัดเลย	210,000	210,000		
รวมวงเงิน (บาท)	1,400,000	1,400,000		
แผนการปฏิบัติงาน				
ตุลาคม	↑ ↓			
พฤศจิกายน				
ธันวาคม		350,000	350,000	
มกราคม				
กุมภาพันธ์				
มีนาคม		280,000	280,000	
เมษายน				
พฤษภาคม				
มิถุนายน		490,000	490,000	
กรกฎาคม		280,000	280,000	
สิงหาคม				
กันยายน				
รวมวงเงิน (บาท)	1,400,000	1,400,000		
คำชี้แจงเพิ่มเติม เงินอุดหนุน สำหรับการส่งเสริมการจัดการป่าชุมชน - เป็นค่าใช้จ่ายในการดำเนินการส่งเสริมการบริหารจัดการป่าชุมชน โดยส่งเสริมป่าชุมชนเป้าหมายในการดำเนินการบริหารจัดการพื้นที่โดยการสนับสนุนจากภาครัฐ - จังหวัดอุดรธานี จำนวน 17 ป่าชุมชน จังหวัดเลย จำนวน 3 ป่าชุมชน				

แผนปฏิบัติงานและแผนการใช้จ่ายเงิน ประจำปีงบประมาณ พ.ศ. 2565

ปม. 2

แผนงานยุทธศาสตร์สร้างการเติบโตอย่างยั่งยืน อนุรักษ์ฟื้นฟู และป้องกันการทำลายทรัพยากรธรรมชาติ

รหัสบัญชี : 470.22

โครงการป้องกันรักษาป่า พัฒนาและเพิ่มพื้นที่สีเขียว

หน่วยเบิกจ่าย : สจป.ที่ 7 (ขอนแก่น)

กิจกรรมหลักส่งเสริมการบริหารจัดการป่าชุมชน

สำนักงานคลัง : จังหวัดขอนแก่น

กิจกรรมบริหารจัดการป่าชุมชนเพื่อพัฒนาคุณภาพชีวิต

พื้นที่ปฏิบัติการ : () ส่วนกลาง สำนัก ซีโอโอ (/) ส่วนภูมิภาค

จังหวัดขอนแก่น จังหวัดมหาสารคาม จังหวัดกาฬสินธุ์

หน่วยปฏิบัติงาน : (/) ส่วนจัดการป่าชุมชน สำนักจัดการทรัพยากรป่าไม้ที่ 7 (ขอนแก่น)

จังหวัดร้อยเอ็ด จังหวัดมุกดาหาร

แผนการใช้จ่ายเงิน	การบริหารจัดการพื้นที่	รวมวงเงิน	หมายเหตุ
	โดยการสนับสนุนจากภาครัฐ		
	40 ป่าชุมชน	บาท	
ประเภทรายจ่าย			งบเงินอุดหนุน (ค่าที่ดินและ
งบเงินอุดหนุน	2,800,000	2,800,000	สิทธิก่อสร้าง) ใช้จ่ายในลักษณะ
1 เงินอุดหนุนทั่วไป			งบลงทุน รายการซื้อทรัพย์สิน
(1) ค่าที่ดินและสิ่งก่อสร้าง			ดำเนินการแล้ว ให้ใช้จ่ายในได้
(1.1) ค่าก่อสร้างที่มีราคาต่อหน่วยต่ำกว่า 10 ล้านบาท			ภายใต้อัตราค่าก่อสร้าง
เงินอุดหนุนสำหรับการส่งเสริมการจัดการป่าชุมชน จังหวัดขอนแก่น	560,000	560,000	ที่ได้รับการจัดสรร
เงินอุดหนุนสำหรับการส่งเสริมการจัดการป่าชุมชน จังหวัดมหาสารคาม	910,000	910,000	
เงินอุดหนุนสำหรับการส่งเสริมการจัดการป่าชุมชน จังหวัดกาฬสินธุ์	560,000	560,000	
เงินอุดหนุนสำหรับการส่งเสริมการจัดการป่าชุมชน จังหวัดร้อยเอ็ด	560,000	560,000	
เงินอุดหนุนสำหรับการส่งเสริมการจัดการป่าชุมชน จังหวัดมุกดาหาร	210,000	210,000	
รวมวงเงิน (บาท)	2,800,000	2,800,000	
แผนการปฏิบัติงาน			
ตุลาคม			
พฤศจิกายน			
ธันวาคม	700,000	700,000	
มกราคม			
กุมภาพันธ์			
มีนาคม	560,000	560,000	
เมษายน			
พฤษภาคม			
มิถุนายน	980,000	980,000	
กรกฎาคม	560,000	560,000	
สิงหาคม			
กันยายน			
รวมวงเงิน (บาท)	2,800,000	2,800,000	
คำชี้แจงเพิ่มเติม			
เงินอุดหนุน สำหรับส่งเสริมการจัดการป่าชุมชน			
เป็นค่าใช้จ่ายในการดำเนินการส่งเสริมการบริหารจัดการป่าชุมชน โดยส่งเสริมป่าชุมชนเป้าหมายในการดำเนินการบริหารจัดการพื้นที่โดยการสนับสนุนจากภาครัฐ			
จังหวัดขอนแก่น จำนวน 8 ป่าชุมชน จังหวัดมหาสารคาม จำนวน 13 ป่าชุมชน จังหวัดกาฬสินธุ์ จำนวน 8 ป่าชุมชน จังหวัดร้อยเอ็ด จำนวน 8 ป่าชุมชน			
จังหวัดมุกดาหาร จำนวน 3 ป่าชุมชน			

แผนปฏิบัติงานและแผนการใช้จ่ายเงิน ประจำปีงบประมาณ พ.ศ. 2565

ปม. 2

แผนงานยุทธศาสตร์สร้างการเติบโตอย่างยั่งยืน อนุรักษ์ ฟื้นฟู และป้องกันการทำลายทรัพยากรธรรมชาติ

รหัสบัญชี : 47022

โครงการป้องกันรักษาป่า พัฒนาและเพิ่มพื้นที่สีเขียว

หน่วยเบิกจ่าย : สจป.ที่ 8 (นครราชสีมา)

กิจกรรมหลักส่งเสริมการบริหารจัดการป่าชุมชน

สำนักงานคลัง : จังหวัดนครราชสีมา

กิจกรรมบริหารจัดการป่าชุมชนเพื่อพัฒนาคุณภาพชีวิต

พื้นที่ปฏิบัติการ : () ส่วนกลาง ส่วนัก ชื่อ..... (/) ส่วนภูมิภาค

จังหวัดนครราชสีมา จังหวัดสุรินทร์ จังหวัดบุรีรัมย์

หน่วยปฏิบัติงาน : (/) ส่วนจัดการป่าชุมชน สำนักจัดการทรัพยากรป่าไม้ที่ 8 (นครราชสีมา)

จังหวัดชัยภูมิ

แผนการใช้จ่ายเงิน	การบริหารจัดการพื้นที่	รวมวงเงิน	หมายเหตุ
	โดยการสนับสนุนจากภาครัฐ		
	22 ป่าชุมชน	บาท	
ประเภทรายจ่าย			
งบเงินอุดหนุน	1,540,000	1,540,000	- เงินอุดหนุน (ค่าที่ดินและสิ่งก่อสร้าง) ใช้จ่ายในลักษณะมอบทุน รายการที่กรมป่าไม้ ดำเนินการเอง ให้ตัวจ่ายกับได้ ภายใต้ใช้ตัวราคาต่อหน่วย มิได้รับการจัดสรร
1. เงินอุดหนุนทั่วไป			
(1) ค่าที่ดินและสิ่งก่อสร้าง			
(1.1) ค่าก่อสร้างที่มีราคาต่อหน่วยต่ำกว่า 10 ล้านบาท			
- เงินอุดหนุนสำหรับการส่งเสริมการจัดการป่าชุมชน จังหวัดนครราชสีมา	420,000	420,000	
- เงินอุดหนุนสำหรับการส่งเสริมการจัดการป่าชุมชน จังหวัดสุรินทร์	140,000	140,000	
- เงินอุดหนุนสำหรับการส่งเสริมการจัดการป่าชุมชน จังหวัดบุรีรัมย์	490,000	490,000	
- เงินอุดหนุนสำหรับการส่งเสริมการจัดการป่าชุมชน จังหวัดชัยภูมิ	490,000	490,000	
รวมวงเงิน (บาท)	1,540,000	1,540,000	
แผนการปฏิบัติงาน			
ตุลาคม			
พฤศจิกายน			
ธันวาคม		385,000	385,000
มกราคม			
กุมภาพันธ์			
มีนาคม		308,000	308,000
เมษายน			
พฤษภาคม			
มิถุนายน	539,000	539,000	
กรกฎาคม	308,000	308,000	
สิงหาคม			
กันยายน			
รวมวงเงิน (บาท)	1,540,000	1,540,000	
คำชี้แจงเพิ่มเติม			
เงินอุดหนุน สำหรับการส่งเสริมการจัดการป่าชุมชน			
- เป็นค่าใช้จ่ายในการดำเนินการส่งเสริมการบริหารจัดการป่าชุมชน โดยส่งเสริมป่าชุมชนเป้าหมายในการดำเนินการบริหารจัดการพื้นที่โดยการสนับสนุนจากภาครัฐ			
- จังหวัดนครราชสีมา จำนวน 6 ป่าชุมชน จังหวัดสุรินทร์ จำนวน 2 ป่าชุมชน จังหวัดบุรีรัมย์ จำนวน 7 ป่าชุมชน จังหวัดชัยภูมิ จำนวน 7 ป่าชุมชน			

แผนปฏิบัติงานและแผนการใช้จ่ายเงิน ประจำปีงบประมาณ พ.ศ. 2564

ปม. 2

แผนงานยุทธศาสตร์สร้างการเติบโตอย่างยั่งยืน อนุรักษ์ ฟื้นฟู และป้องกันการทำลายทรัพยากรธรรมชาติ

รหัสบัญชี : 47022

โครงการป้องกันรักษาป่า พัฒนาและเพิ่มพื้นที่สีเขียว

หน่วยเบิกจ่าย : งบปี 9 (ชลบุรี)

กิจกรรมหลักส่งเสริมการบริหารจัดการป่าชุมชน

สำนักงานคลัง : จังหวัดชลบุรี

กิจกรรมบริหารจัดการป่าชุมชนเพื่อพัฒนาคุณภาพชีวิต

พื้นที่ปฏิบัติการ : () ส่วนกลาง สำนัก ชื่อย่อ..... (/) ส่วนภูมิภาค

จังหวัดชลบุรี จังหวัดระยอง จังหวัดจันทบุรี

หน่วยปฏิบัติงาน : (/) ส่วนจัดการป่าชุมชน สำนักจัดการทรัพยากรป่าไม้ที่ 9 (ชลบุรี)

จังหวัดตราด

แผนการใช้จ่ายเงิน	การบริหารจัดการพื้นที่	รวมวงเงิน	หมายเหตุ	
	โดยการสนับสนุนจากภาครัฐ			
	12 ป่าชุมชน	บาท		
ประเภทรายจ่าย				
งบเงินอุดหนุน	840,000	840,000	งบเงินอุดหนุน (ค่าที่ดินและสิ่งก่อสร้าง) ใช้จ่ายในลักษณะ	
1. เงินอุดหนุนทั่วไป			งบลงทุน รายการที่ดินป่าไม้	
(1) ค่าที่ดินและสิ่งก่อสร้าง			ดำเนินการเอง ให้ใช้จ่ายกับได้	
(1.1) ค่าก่อสร้างที่มีราคาต่อหน่วยต่ำกว่า 10 ล้านบาท			ภายใต้อัตราราคาต่อหน่วย	
- เงินอุดหนุนสำหรับการส่งเสริมการจัดการป่าชุมชน จังหวัดชลบุรี	210,000	210,000	ที่ได้รับการจัดสรร	
- เงินอุดหนุนสำหรับการส่งเสริมการจัดการป่าชุมชน จังหวัดระยอง	210,000	210,000		
- เงินอุดหนุนสำหรับการส่งเสริมการจัดการป่าชุมชน จังหวัดจันทบุรี	210,000	210,000		
- เงินอุดหนุนสำหรับการส่งเสริมการจัดการป่าชุมชน จังหวัดตราด	210,000	210,000		
รวมวงเงิน (บาท)	840,000	840,000		
แผนการปฏิบัติงาน				
ตุลาคม				
พฤศจิกายน				
ธันวาคม		210,000	210,000	
มกราคม				
กุมภาพันธ์				
มีนาคม		168,000	168,000	
เมษายน				
พฤษภาคม				
มิถุนายน		294,000	294,000	
กรกฎาคม		168,000	168,000	
สิงหาคม				
กันยายน				
รวมวงเงิน (บาท)	840,000	840,000		
คำชี้แจงเพิ่มเติม				
เงินอุดหนุน สำหรับการส่งเสริมการจัดการป่าชุมชน				
- เป็นค่าใช้จ่ายในการดำเนินการส่งเสริมการบริหารจัดการป่าชุมชน โดยส่งเสริมป่าชุมชนเป้าหมายในการดำเนินการบริหารจัดการพื้นที่โดยการสนับสนุนจากภาครัฐ				
- จังหวัดชลบุรี จำนวน 3 ป่าชุมชน จังหวัดระยอง จำนวน 3 ป่าชุมชน จังหวัดจันทบุรี จำนวน 3 ป่าชุมชน จังหวัดตราด จำนวน 3 ป่าชุมชน				

แผนปฏิบัติงานและแผนการใช้จ่ายเงิน ประจำปีงบประมาณ พ.ศ. 2565

ปม. 2

แผนงานยุทธศาสตร์สร้างการเติบโตอย่างยั่งยืน อนุรักษ์ ฟื้นฟู และป้องกันการทำลายทรัพยากรธรรมชาติ

รหัสบัญชี : 67022

โครงการป้องกันรักษาป่า ผลิตนาและเพิ่มพื้นที่สีเขียว

หน่วยเบิกจ่าย : งบฯ ช. 1 สาขา งบฯ งบฯ

กิจกรรมหลักส่งเสริมการบริหารจัดการป่าชุมชน

สำนักงานคลัง : จังหวัดแม่ฮ่องสอน

กิจกรรมบริหารจัดการป่าชุมชนเพื่อพัฒนาคุณภาพชีวิต

พื้นที่ปฏิบัติการ :

 ส่วนกลาง สำนักวิจัย ส่วนภูมิภาค

จังหวัดแม่ฮ่องสอน

หน่วยปฏิบัติงาน :

 ส่วนจัดการป่าชุมชน สำนักจัดการทรัพยากรป่าไม้ที่ 1 สาขาแม่ฮ่องสอน

แผนการใช้จ่ายเงิน	การบริหารจัดการพื้นที่ โดยการสนับสนุนจากภาครัฐ		รวมวงเงิน บาท	หมายเหตุ
	3 ป่าชุมชน			
ประเภทรายจ่าย				งบเงินอุดหนุน (ตัวชี้วัดและ ตัวชี้แจงรายการ) ใช้สำหรับกิจกรรม ส่งเสริมการบริหารจัดการป่าชุมชน โดยมีวัตถุประสงค์เพื่อสร้างพื้นที่ ป่าชุมชนเพื่อพัฒนาคุณภาพชีวิต และส่งเสริมเศรษฐกิจชุมชน โดยมีวัตถุประสงค์เพื่อ ส่งเสริมการจัดการ
งบเงินอุดหนุน	210,000	210,000		
1. เงินอุดหนุนทั่วไป				
(1) ค่าที่ดินแห่งสิ่งก่อสร้าง				
(1.1) ค่าก่อสร้างที่มีราคาต่อหน่วยต่ำกว่า 10 ล้านบาท				
เงินอุดหนุนสำหรับการส่งเสริมการจัดการป่าชุมชน จังหวัดแม่ฮ่องสอน	210,000	210,000		
รวมวงเงิน (บาท)	210,000	210,000		
แผนการปฏิบัติงาน				
ดูภาค				
พฤศจิกายน				
ธันวาคม				
มกราคม				
กุมภาพันธ์				
มีนาคม		52,500	52,500	
เมษายน				
พฤษภาคม				
มิถุนายน				
กรกฎาคม		42,000	42,000	
สิงหาคม				
กันยายน				
รวมวงเงิน (บาท)	210,000	210,000		
คำชี้แจงเพิ่มเติม เงินอุดหนุน สำหรับการส่งเสริมการจัดการป่าชุมชน เป็นค่าใช้จ่ายในการดำเนินการส่งเสริมการจัดการป่าชุมชน โดยส่งเสริมป่าชุมชนเข้ารายการในการดำเนินการบริหารจัดการพื้นที่โดยการสนับสนุนจากภาครัฐ - จังหวัดแม่ฮ่องสอน จำนวน 3 ป่าชุมชน				

แผนปฏิบัติงานและแผนการใช้จ่ายเงิน ประจำปีงบประมาณ พ.ศ. 2565

ปม. 2

แผนงานยุทธศาสตร์สร้างการเติบโตอย่างยั่งยืน อนุรักษ์ ฟื้นฟู และป้องกันการทำลายทรัพยากรธรรมชาติ

รหัสบัญชี : 47022

โครงการป้องกันรักษาป่า พัฒนาและเพิ่มพื้นที่สีเขียว

หน่วยเบิกจ่าย : สจป. ที่ 10 (ราชบุรี)

กิจกรรมหลักส่งเสริมการบริหารจัดการป่าชุมชน

สำนักงานคลัง : จังหวัดราชบุรี

กิจกรรมบริหารจัดการป่าชุมชนเพื่อพัฒนาคุณภาพชีวิต

พื้นที่ปฏิบัติการ : () ส่วนกลาง สำนัก ชื่อย่อ (/) ส่วนภูมิภาค

จังหวัดราชบุรี จังหวัดกาญจนบุรี

หน่วยปฏิบัติงาน : (/) ส่วนจัดการป่าชุมชน สำนักจัดการทรัพยากรป่าไม้ที่ 10 (ราชบุรี)

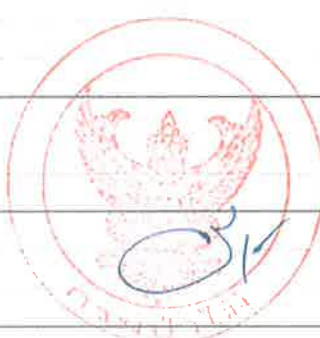
แผนการใช้จ่ายเงิน	การบริหารจัดการพื้นที่	รวมวงเงิน	หมายเหตุ	
	โดยการสนับสนุนจากภาครัฐ			
	5 ป่าชุมชน	บาท		
ประเภทรายจ่าย			งบเงินอุดหนุน (ค่าที่ดินและสิ่งก่อสร้าง) ใช้จ่ายในลักษณะ	
งบเงินอุดหนุน	350,000	350,000	งบลงทุน รายการที่กรมป่าไม้ดำเนินการเอง ให้กู้ยืมกันได้ ภายใต้อัตราดอกเบี้ยที่ได้รับการจัดสรร	
1. เงินอุดหนุนทั่วไป				
(1) ค่าที่ดินและสิ่งก่อสร้าง				
(1.1) ค่าก่อสร้างที่มีราคาต่อหน่วยต่ำกว่า 10 ล้านบาท				
เงินอุดหนุนสำหรับการส่งเสริมการจัดการป่าชุมชน จังหวัดราชบุรี	140,000	140,000		
เงินอุดหนุนสำหรับการส่งเสริมการจัดการป่าชุมชน จังหวัดกาญจนบุรี	210,000	210,000		
รวมวงเงิน (บาท)	350,000	350,000		
แผนการปฏิบัติงาน				
ตุลาคม				
พฤศจิกายน				
ธันวาคม		87,500	87,500	
มกราคม				
กุมภาพันธ์				
มีนาคม		70,000	70,000	
เมษายน				
พฤษภาคม				
มิถุนายน		122,500	122,500	
กรกฎาคม		70,000	70,000	
สิงหาคม				
กันยายน				
รวมวงเงิน (บาท)	350,000	350,000		
<p>คำชี้แจงเพิ่มเติม</p> <p>เงินอุดหนุน สำหรับการส่งเสริมการจัดการป่าชุมชน</p> <ul style="list-style-type: none"> เป็นค่าใช้จ่ายในการดำเนินการส่งเสริมการบริหารจัดการป่าชุมชน โดยส่งเสริมป่าชุมชนเป้าหมายในการดำเนินการบริหารจัดการพื้นที่โดยการสนับสนุนจากภาครัฐ จังหวัดราชบุรี จำนวน 2 ป่าชุมชน จังหวัดกาญจนบุรี 3 ป่าชุมชน 				

แผนปฏิบัติงานและแผนการใช้จ่ายเงิน ประจำปีงบประมาณ พ.ศ. 2565

ปม. 2

แผนงานยุทธศาสตร์สร้างการเติบโตอย่างยั่งยืน อนุรักษ์ พื้นฟู และป้องกันการทำลายทรัพยากรธรรมชาติ

รหัสบัญชี : 47022

โครงการป้องกันรักษาป่า พัฒนาและเพิ่มพื้นที่สีเขียว

หน่วยเบิกจ่าย : กองฯ 11 (สุราษฎร์ธานี)

กิจกรรมหลักส่งเสริมการบริหารจัดการป่าชุมชน

สำนักงานคลัง : จังหวัดสุราษฎร์ธานี

กิจกรรมบริหารจัดการป่าชุมชนเพื่อพัฒนาคุณภาพชีวิต

พื้นที่ปฏิบัติการ : () ส่วนกลาง สำนัก.ชื่อย่อ..... (/) ส่วนภูมิภาค

จังหวัดสุราษฎร์ธานี จังหวัดชุมพร จังหวัดระนอง

หน่วยปฏิบัติงาน : (/) ส่วนจัดการป่าชุมชน สำนักจัดการทรัพยากรป่าไม้ที่ 11 (สุราษฎร์ธานี)

แผนการใช้จ่ายเงิน	การบริหารจัดการพื้นที่ โดยการสนับสนุนจากภาครัฐ	รวมวงเงิน	หมายเหตุ
	6 ป่าชุมชน	บาท	
ประเภทรายจ่าย			งบเงินอุดหนุน (ค่าที่ดินและ สิ่งก่อสร้าง) ใช้จ่ายในลักษณะ งบลงทุน รายการที่กรมป่าไม้ ดำเนินการเอง ให้แล้วจ่ายกันได้ ภายใต้อัตราราคาต่อหน่วย ที่ได้รับการจัดสรร
งบเงินอุดหนุน	420,000	420,000	
1. เงินอุดหนุนทั่วไป			
(1) ค่าที่ดินและสิ่งก่อสร้าง			
(1.1) ค่าก่อสร้างที่มีราคาต่อหน่วยต่ำกว่า 10 ล้านบาท			
เงินอุดหนุนสำหรับการส่งเสริมการจัดการป่าชุมชน จังหวัดสุราษฎร์ธานี	140,000	140,000	
เงินอุดหนุนสำหรับการส่งเสริมการจัดการป่าชุมชน จังหวัดชุมพร	140,000	140,000	
เงินอุดหนุนสำหรับการส่งเสริมการจัดการป่าชุมชน จังหวัดระนอง	140,000	140,000	
รวมวงเงิน (บาท)	420,000	420,000	
แผนการปฏิบัติงาน			
ตุลาคม	↑ ↓		
พฤศจิกายน			
ธันวาคม		105,000	105,000
มกราคม			
กุมภาพันธ์			
มีนาคม		84,000	84,000
เมษายน			
พฤษภาคม			
มิถุนายน		147,000	147,000
กรกฎาคม		84,000	84,000
สิงหาคม			
กันยายน			
รวมวงเงิน (บาท)	420,000	420,000	
คำชี้แจงเพิ่มเติม			
เงินอุดหนุน สำหรับการส่งเสริมการจัดการป่าชุมชน			
- เป็นค่าใช้จ่ายในการดำเนินการส่งเสริมการบริหารจัดการป่าชุมชน โดยส่งเสริมป่าชุมชนเป้าหมายในการดำเนินการบริหารจัดการพื้นที่โดยการสนับสนุนจากภาครัฐ			
- จังหวัดสุราษฎร์ธานี จำนวน 2 ป่าชุมชน จังหวัดชุมพร จำนวน 2 ป่าชุมชน จังหวัดระนอง จำนวน 2 ป่าชุมชน			

แผนปฏิบัติงานและแผนการใช้จ่ายเงิน ประจำปีงบประมาณ พ.ศ. 2565

ปม. 2

แผนงานยุทธศาสตร์สร้างการเติบโตอย่างยั่งยืน อนุรักษ์ ฟื้นฟู และป้องกันการทำลายทรัพยากรธรรมชาติ

รหัสบัญชี : 67022

โครงการป้องกันรักษาป่า พัฒนาและเพิ่มพื้นที่สีเขียว

หน่วยเบิกจ่าย : จำนวน 3 สาขาแพร์

กิจกรรมหลักส่งเสริมการบริหารจัดการป่าชุมชน

สำนักงานคลัง : จำนวน 1 แห่ง

กิจกรรมบริหารจัดการป่าชุมชนเพื่อพัฒนาคุณภาพชีวิต

อำเภอ/เขต/จังหวัด : จังหวัดชัยภูมิ

พื้นที่ปฏิบัติการ : ส่วนกลาง ส่วนที่ ๑๖๑ ส่วนภูมิภาค

หน่วยปฏิบัติงาน : ส่วนจัดการป่าชุมชน ส่วนที่ ๑๖๑ สาขาแพร์ จำนวน 3 สาขาแพร์

แผนการใช้จ่ายเงิน	การบริหารจัดการพื้นที่ โดยการสนับสนุนจากภาครัฐ		หมายเหตุ
	18 ป่าชุมชน	รวมวงเงิน บาท	
ประเภทรายจ่าย			งบเงินอุดหนุน (จัดซื้อจัดจ้างและ บริการรับจ้าง) จัดซื้อวัสดุและ ของอุปโภคบริโภคเพื่อประโยชน์ ส่วนรวมของ องค์กรปกครองส่วน ท้องถิ่นเพื่อการพัฒนาคุณภาพ ชีวิตของประชาชน
งบเงินอุดหนุน	1,260,000	1,260,000	
1. เงินอุดหนุนทั่วไป			
(1) ค่าจ้างและ สิ่งก่อสร้าง			
(1.1) ค่าก่อสร้างที่มีมูลค่าไม่เกิน 10 ล้านบาท			
เงินอุดหนุนสำหรับการส่งเสริมการจัดการป่าชุมชน จังหวัดแพร์	1,050,000	1,050,000	
เงินอุดหนุนสำหรับการส่งเสริมการจัดการป่าชุมชน จังหวัดชัยภูมิ	210,000	210,000	
รวมวงเงิน (บาท)	1,260,000	1,260,000	
แผนการปฏิบัติงาน			
บุคลากร			
ผลิตภักย์			
สิ่งพิมพ์	315,000	315,000	
กระดาษ			
ค่าเช่า			
ค่าเช่าที่ดิน			
ค่าเช่าอาคาร			
ค่าเช่ารถยนต์			
ค่าเช่ารถจักรยานยนต์	441,000	441,000	
ค่าเช่ารถจักรยานยนต์	252,000	252,000	
สิ่งพิมพ์			
ค่าเช่า			
ค่าเช่าที่ดิน			
รวมวงเงิน (บาท)	1,260,000	1,260,000	
<p>คำชี้แจงเพิ่มเติม</p> <p>เงินอุดหนุน สำหรับการส่งเสริมการจัดการป่าชุมชน</p> <p>เป็นค่าใช้จ่ายในการดำเนินการส่งเสริม การบริหารจัดการป่าชุมชน โดย ส่งเสริมกิจกรรมเพื่อขยายผลการดำเนินงานการบริหารจัดการพื้นที่โดยการสนับสนุนจากภาครัฐ</p> <p>จังหวัดแพร์ จำนวน 15 อำเภอ/เขต จังหวัดชัยภูมิ จำนวน 3 อำเภอ/เขต</p>			

แผนปฏิบัติงานและแผนการใช้จ่ายเงิน ประจำปีงบประมาณ พ.ศ. 2565

ปม. 2

แผนงานยุทธศาสตร์สร้างการเติบโตอย่างยั่งยืน อนุรักษ์ ฟื้นฟู และป้องกันการทำลายทรัพยากรธรรมชาติ

รหัสบัญชี : 47022

โครงการป้องกันรักษาป่า พัฒนาและเพิ่มพื้นที่สีเขียว

หน่วยเบิกจ่าย : สจบ.ที่ 12 (นครศรีธรรมราช)

กิจกรรมหลักส่งเสริมการบริหารจัดการป่าชุมชน

สำนักงานคลัง : จังหวัดนครศรีธรรมราช

กิจกรรมบริหารจัดการป่าชุมชนเพื่อพัฒนาคุณภาพชีวิต

พื้นที่ปฏิบัติการ : () ส่วนกลาง สำนัก ช้อยอ (/) ส่วนภูมิภาค จังหวัดนครศรีธรรมราช จังหวัดศรีสะเกษ จังหวัดพัทลุง

หน่วยปฏิบัติงาน : (/) ส่วนจัดการป่าชุมชน สำนักจัดการทรัพยากรป่าไม้ที่ 12 (นครศรีธรรมราช)

แผนการใช้จ่ายเงิน	การบริหารจัดการพื้นที่	รวมวงเงิน	หมายเหตุ
	โดยการสนับสนุนจากภาครัฐ	บาท	
ประเภทรายจ่าย	6 ป่าชุมชน	บาท	งบเงินอุดหนุน (ค่าที่ดินและสิ่งก่อสร้าง) ใช้จ่ายในลักษณะงบลงทุน รายการกิจกรรมป่าไม้ ดำเนินการเอง ให้ตัวจ่ายกันได้ ภายใต้อัตราราคาต่อหน่วย ที่ได้รับการจัดสรร
งบเงินอุดหนุน	420,000	420,000	
1. เงินอุดหนุนทั่วไป			
(1) ค่าที่ดินและสิ่งก่อสร้าง			
(1.1) ค่าก่อสร้างที่มีราคาต่อหน่วยต่ำกว่า 10 ล้านบาท			
เงินอุดหนุนสำหรับการส่งเสริมการจัดการป่าชุมชน จังหวัดนครศรีธรรมราช	210,000	210,000	
เงินอุดหนุนสำหรับการส่งเสริมการจัดการป่าชุมชน จังหวัดศรีสะเกษ	70,000	70,000	
เงินอุดหนุนสำหรับการส่งเสริมการจัดการป่าชุมชน จังหวัดพัทลุง	140,000	140,000	
รวมวงเงิน (บาท)	420,000	420,000	
แผนการปฏิบัติงาน			
ตุลาคม	↑ ↓		
พฤศจิกายน			
ธันวาคม		105,000	105,000
มกราคม			
กุมภาพันธ์			
มีนาคม		84,000	84,000
เมษายน			
พฤษภาคม			
มิถุนายน		147,000	147,000
กรกฎาคม		84,000	84,000
สิงหาคม			
กันยายน			
รวมวงเงิน (บาท)	420,000	420,000	
คำชี้แจงเพิ่มเติม เงินอุดหนุน สำหรับการส่งเสริมการจัดการป่าชุมชน เป็นค่าใช้จ่ายในการดำเนินการส่งเสริมการบริหารจัดการป่าชุมชน โดยส่งเสริมป่าชุมชนเป้าหมายในการดำเนินการบริหารจัดการพื้นที่โดยการสนับสนุนจากภาครัฐ จังหวัดนครศรีธรรมราช จำนวน 3 ป่าชุมชน จังหวัดศรีสะเกษ จำนวน 1 ป่าชุมชน จังหวัดพัทลุง จำนวน 2 ป่าชุมชน			

แผนปฏิบัติงานและแผนการใช้จ่ายเงิน ประจำปีงบประมาณ พ.ศ. 2565

ปม. 2

แผนงานยุทธศาสตร์สร้างการเติบโตอย่างยั่งยืน อนุรักษ์ ฟื้นฟู และป้องกันการทำลายทรัพยากรธรรมชาติ

รหัสบัญชี : 47022

โครงการป้องกันรักษาป่า พัฒนาและเพิ่มพื้นที่สีเขียว

หน่วยเบิกจ่าย : ส่งไปให้ 6 หน่วยงานกรม

กิจกรรมหลักส่งเสริมการบริหารจัดการป่าชุมชน

สำนักงานคลัง : จังหวัดนครพนม

กิจกรรมบริหารจัดการป่าชุมชนเพื่อพัฒนาคุณภาพชีวิต

พื้นที่ปฏิบัติการ : () ส่วนกลาง สำนัก ชื่อย่อ..... (/) ส่วนภูมิภาค

จังหวัดนครพนม จังหวัดสกลนคร

หน่วยปฏิบัติงาน : (/) ส่วนจัดการป่าชุมชน สำนักจัดการทรัพยากรป่าไม้ที่ 6 ราชานครพนม

แผนการใช้จ่ายเงิน	การบริหารจัดการพื้นที่	รวมวงเงิน	หมายเหตุ
	โดยการสนับสนุนจากภาครัฐ		
	6 ป่าชุมชน	บาท	
ประทรายจ่าย			- งบเงินอุดหนุน (ค่าที่ดินและสิ่งก่อสร้าง) ใช้จ่ายในลักษณะงบลงทุน รายการกิจกรรมป่าไม้ดำเนินการเอง ให้ตัวจ่ายกันได้ภายใต้อัตราราคาต่อหน่วยที่ได้รับการจัดสรร
งบเงินอุดหนุน	420,000	420,000	
1. เงินอุดหนุนทั่วไป			
(1) ค่าที่ดินและสิ่งก่อสร้าง			
(1.1) ค่าก่อสร้างที่มีราคาต่อหน่วยต่ำกว่า 10 ล้านบาท			
- เงินอุดหนุนสำหรับการส่งเสริมการจัดการป่าชุมชน จังหวัดนครพนม	210,000	210,000	
- เงินอุดหนุนสำหรับการส่งเสริมการจัดการป่าชุมชน จังหวัดสกลนคร	210,000	210,000	
รวมวงเงิน (บาท)	420,000	420,000	
แผนการปฏิบัติงาน			
ตุลาคม			
พฤศจิกายน			
ธันวาคม	105,000	105,000	
มกราคม			
กุมภาพันธ์			
มีนาคม	84,000	84,000	
เมษายน			
พฤษภาคม			
มิถุนายน	147,000	147,000	
กรกฎาคม	84,000	84,000	
สิงหาคม			
กันยายน			
รวมวงเงิน (บาท)	420,000	420,000	
คำชี้แจงเพิ่มเติม			
เงินอุดหนุน สำหรับการส่งเสริมการจัดการป่าชุมชน			
- เป็นค่าใช้จ่ายในการดำเนินการส่งเสริมการบริหารจัดการป่าชุมชน โดยส่งเสริมป่าชุมชนเป้าหมายในการดำเนินการบริหารจัดการพื้นที่โดยการสนับสนุนจากภาครัฐ			
- จังหวัดนครพนม จำนวน 3 ป่าชุมชน จังหวัดสกลนคร จำนวน 3 ป่าชุมชน			

แผนปฏิบัติงานและแผนการใช้จ่ายเงิน ประจำปีงบประมาณ พ.ศ. 2565

ปม. 2

แผนงานยุทธศาสตร์สร้างการเติบโตอย่างยั่งยืน อนุรักษ์ ฟื้นฟู และป้องกันการทำลายทรัพยากรธรรมชาติ

รหัสบัญชี : 47022

โครงการป้องกันรักษาป่า ฟื้นฟูป่าและเพิ่มพื้นที่สีเขียว

หน่วยเบิกจ่าย : ลอป ที่ 7 สาขาอุบลราชธานี

กิจกรรมหลักส่งเสริมการบริหารจัดการป่าชุมชน

สำนักงานคลัง : จังหวัดอุบลราชธานี

กิจกรรมบริหารจัดการป่าชุมชนเพื่อพัฒนาคุณภาพชีวิต

พื้นที่ปฏิบัติการ : () ส่วนกลาง สำนักจัดซื้อ (/) ส่วนภูมิภาค

จังหวัดอุบลราชธานี จังหวัดอำนาจเจริญ จังหวัดยโสธร

หน่วยปฏิบัติงาน : (/) ส่วนจัดการป่าชุมชน สำนักจัดการทรัพยากรป่าไม้ที่ 7 สาขาอุบลราชธานี

จังหวัดศรีสะเกษ

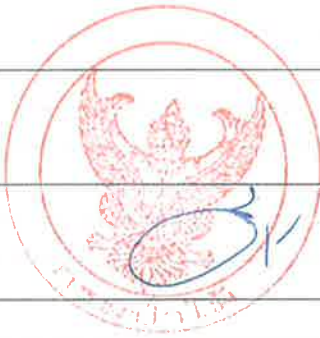
แผนการใช้จ่ายเงิน	การบริหารจัดการพื้นที่	รวมวงเงิน	หมายเหตุ
	โดยการสนับสนุนจากภาครัฐ		
	49 ป่าชุมชน	บาท	
ประเภทรายจ่าย			
งบเงินอุดหนุน	3,430,000	3,430,000	งบเงินอุดหนุน (ค่าที่ดินและสิ่งก่อสร้าง ใช้จ่ายในลักษณะมอบหมาย ราชการที่กรมป่าไม้ดำเนินการเอง ให้ได้งานกันไว้ ภายใต้สัญญาราคาคงหน่วย ที่ได้รับการจัดสรร
1 เงินอุดหนุนทั่วไป			
(1) ค่าที่ดินและสิ่งก่อสร้าง			
(1.1) ค่าก่อสร้างที่มีราคาต่อหน่วยต่ำกว่า 10 ล้านบาท			
- เงินอุดหนุนสำหรับการส่งเสริมการจัดการป่าชุมชน จังหวัดอุบลราชธานี	2,100,000	2,100,000	
- เงินอุดหนุนสำหรับการส่งเสริมการจัดการป่าชุมชน จังหวัดอำนาจเจริญ	490,000	490,000	
- เงินอุดหนุนสำหรับการส่งเสริมการจัดการป่าชุมชน จังหวัดยโสธร	490,000	490,000	
เงินอุดหนุนสำหรับการส่งเสริมการจัดการป่าชุมชน จังหวัดศรีสะเกษ	350,000	350,000	
รวมวงเงิน (บาท)	3,430,000	3,430,000	
แผนการปฏิบัติงาน			
ตุลาคม			
พฤศจิกายน			
ธันวาคม		857,500	857,500
มกราคม			
กุมภาพันธ์			
มีนาคม		686,000	686,000
เมษายน			
พฤษภาคม			
มิถุนายน		1,200,500	1,200,500
กรกฎาคม		686,000	686,000
สิงหาคม			
กันยายน			
รวมวงเงิน (บาท)	3,430,000	3,430,000	
คำชี้แจงเพิ่มเติม			
เงินอุดหนุน สำหรับการส่งเสริมการจัดการป่าชุมชน			
- เป็นค่าใช้จ่ายในการดำเนินการส่งเสริมการบริหารจัดการป่าชุมชน โดยส่งเสริมป่าชุมชนเป้าหมายในการดำเนินการจัดการพื้นที่โดยการสนับสนุนจากภาครัฐ			
- จังหวัดอุบลราชธานี จำนวน 30 ป่าชุมชน จังหวัดอำนาจเจริญ จำนวน 7 ป่าชุมชน จังหวัดยโสธร จำนวน 7 ป่าชุมชน จังหวัดศรีสะเกษ จำนวน 5 ป่าชุมชน			

แผนปฏิบัติงานและแผนการใช้จ่ายเงิน ประจำปีงบประมาณ พ.ศ. 2565

ปม. 2

แผนงานยุทธศาสตร์สร้างการเติบโตอย่างยั่งยืน อนุรักษ์ ฟื้นฟู และป้องกันการทำลายทรัพยากรธรรมชาติ

รหัสบัญชี : 47022

โครงการป้องกันรักษาป่า พัฒนาและเพิ่มพื้นที่สีเขียว

หน่วยเบิกจ่าย : ลจปที่ 9 สาขาปราจีนบุรี

กิจกรรมหลักส่งเสริมการบริหารจัดการป่าชุมชน

สำนักงานคลัง : จังหวัดปราจีนบุรี

กิจกรรมบริหารจัดการป่าชุมชนเพื่อพัฒนาคุณภาพชีวิต

พื้นที่ปฏิบัติการ : () ส่วนกลาง สำนัก.จ้อยอ (/) ส่วนภูมิภาค

จังหวัดปราจีนบุรี จังหวัดสระแก้ว จังหวัดนครนายก

หน่วยปฏิบัติงาน : (/) ส่วนจัดการป่าชุมชน สำนักจัดการทรัพยากรป่าไม้ที่ 9 สาขาปราจีนบุรี

จังหวัดฉะเชิงเทรา

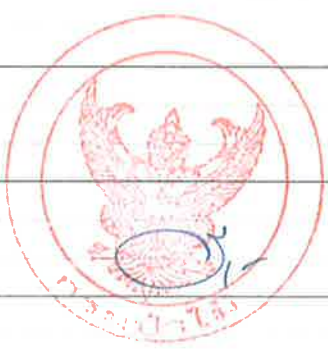
แผนการใช้จ่ายเงิน	การบริหารจัดการพื้นที่	รวมวงเงิน	หมายเหตุ
	โดยการสนับสนุนจากภาครัฐ		
	7 ป่าชุมชน	บาท	
ประเภทรายจ่าย			
งบเงินอุดหนุน	490,000	490,000	- งบเงินอุดหนุน (ค่าที่ดินและสิ่งก่อสร้าง) ใช้จ่ายในลักษณะงบลงทุน รายการที่กรมป่าไม้ดำเนินการเอง ให้อำนาจกันไว้ ภายใต้อัตราค่าต่อหน่วย ที่ได้รับการจัดสรร
1. เงินอุดหนุนทั่วไป			
(1) ค่าที่ดินและสิ่งก่อสร้าง			
(1.1) ค่าก่อสร้างที่มีราคาต่อหน่วยต่ำกว่า 10 ล้านบาท			
เงินอุดหนุนสำหรับการส่งเสริมการจัดการป่าชุมชน จังหวัดปราจีนบุรี	140,000	140,000	
- เงินอุดหนุนสำหรับการส่งเสริมการจัดการป่าชุมชน จังหวัดสระแก้ว	140,000	140,000	
เงินอุดหนุนสำหรับการส่งเสริมการจัดการป่าชุมชน จังหวัดนครนายก	70,000	70,000	
- เงินอุดหนุนสำหรับการส่งเสริมการจัดการป่าชุมชน จังหวัดฉะเชิงเทรา	140,000	140,000	
รวมวงเงิน (บาท)	490,000	490,000	
แผนการปฏิบัติงาน			
ตุลาคม			
พฤศจิกายน			
ธันวาคม		122,500	122,500
มกราคม			
กุมภาพันธ์			
มีนาคม		98,000	98,000
เมษายน			
พฤษภาคม			
มิถุนายน		171,500	171,500
กรกฎาคม		98,000	98,000
สิงหาคม			
กันยายน			
รวมวงเงิน (บาท)	490,000	490,000	
คำชี้แจงเพิ่มเติม			
เงินอุดหนุน สำหรับการส่งเสริมการจัดการป่าชุมชน			
- เป็นค่าใช้จ่ายในการดำเนินการส่งเสริมการจัดการป่าชุมชน โดยส่งเสริมป่าชุมชนเป้าหมายในการดำเนินการบริหารจัดการพื้นที่โดยการสนับสนุนจากภาครัฐ			
- จังหวัดปราจีนบุรี จำนวน 2 ป่าชุมชน จังหวัดสระแก้ว จำนวน 2 ป่าชุมชน จังหวัดนครนายก จำนวน 1 ป่าชุมชน จังหวัดฉะเชิงเทรา จำนวน 2 ป่าชุมชน			

แผนปฏิบัติงานและแผนการใช้จ่ายเงิน ประจำปีงบประมาณ พ.ศ. 2565

ปม. 2

แผนงานยุทธศาสตร์สร้างการเติบโตอย่างยั่งยืน อนุรักษ์ ฟื้นฟู และป้องกันการทำลายทรัพยากรธรรมชาติ

รหัสบัญชี : 47022

โครงการป้องกันรักษาป่า พัฒนาและเพิ่มพื้นที่สีเขียว

หน่วยเบิกจ่าย : สป.ที่ 10 สาขาเพชรบุรี

กิจกรรมหลักส่งเสริมการบริหารจัดการป่าชุมชน

สำนักงานคลัง : จังหวัดเพชรบุรี

กิจกรรมบริหารจัดการป่าชุมชนเพื่อพัฒนาคุณภาพชีวิต

พื้นที่ปฏิบัติการ : () ส่วนกลาง สำนักจ้อย (/) ส่วนภูมิภาค

จังหวัดเพชรบุรี จังหวัดประจวบคีรีขันธ์

หน่วยปฏิบัติงาน : (/) ส่วนจัดการป่าชุมชน สำนักจัดการทรัพยากรป่าไม้ที่ 10 สาขาเพชรบุรี

แผนการใช้จ่ายเงิน	การบริหารจัดการพื้นที่ โดยการสนับสนุนจากภาครัฐ	รวมวงเงิน	หมายเหตุ
	3 ป่าชุมชน	บาท	
ประเภทรายจ่าย			งบเงินอุดหนุน (ค่าที่ดินและ สิ่งก่อสร้าง) ใช้จ่ายในลักษณะ งบอุดหนุน รวมการให้รวมป่าไม้ ดำเนินการเอง ให้มีจำนวนเงินได้ ภายใต้ขีดวงราคาต่อหน่วย ที่ได้รับการจัดสรร
งบเงินอุดหนุน	210,000	210,000	
1. เงินอุดหนุนทั่วไป			
(1) ค่าที่ดินและสิ่งก่อสร้าง			
(1.1) ค่าก่อสร้างที่มีราคาต่อหน่วยต่ำกว่า 10 ล้านบาท			
- เงินอุดหนุนสำหรับการส่งเสริมการจัดการป่าชุมชน จังหวัดเพชรบุรี	140,000	140,000	
- เงินอุดหนุนสำหรับการส่งเสริมการจัดการป่าชุมชน จังหวัดประจวบคีรีขันธ์	70,000	70,000	
รวมวงเงิน (บาท)	210,000	210,000	
แผนการปฏิบัติงาน			
ตุลาคม	↑ ↓		
พฤศจิกายน			
ธันวาคม		52,500	52,500
มกราคม			
กุมภาพันธ์			
มีนาคม		42,000	42,000
เมษายน			
พฤษภาคม			
มิถุนายน		73,500	73,500
กรกฎาคม		42,000	42,000
สิงหาคม			
กันยายน			
รวมวงเงิน (บาท)	210,000	210,000	
คำชี้แจงเพิ่มเติม			
เงินอุดหนุน สำหรับการส่งเสริมการจัดการป่าชุมชน			
- เป็นค่าใช้จ่ายในการดำเนินการส่งเสริมการบริหารจัดการป่าชุมชน โดยส่งเสริมป่าชุมชนเป้าหมายในการดำเนินการบริหารจัดการพื้นที่โดยการสนับสนุนจากภาครัฐ			
- จังหวัดเพชรบุรี จำนวน 2 ป่าชุมชน จังหวัดประจวบคีรีขันธ์ จำนวน 1 ป่าชุมชน			

แผนปฏิบัติงานและแผนการใช้จ่ายเงิน ประจำปีงบประมาณ พ.ศ. 2565

ปม. 2

แผนงานยุทธศาสตร์สร้างการเติบโตอย่างยั่งยืน อนุรักษ์ ฟื้นฟู และป้องกันการทำลายทรัพยากรธรรมชาติ

รหัสบัญชี : 47022

โครงการป้องกันรักษาป่า พัฒนาและเพิ่มพื้นที่สีเขียว

หน่วยเบิกจ่าย : ลจป.ที่ 12 สาขากระบี่

กิจกรรมหลักส่งเสริมการบริหารจัดการป่าชุมชน

สำนักงานคลัง : จังหวัดกระบี่

กิจกรรมบริหารจัดการป่าชุมชนเพื่อพัฒนาคุณภาพชีวิต

พื้นที่ปฏิบัติการ : () ส่วนกลาง สำนัก ชื่อย่อ _____ (/) ส่วนภูมิภาค

จังหวัดกระบี่ จังหวัดพังงา จังหวัดภูเก็ต

หน่วยปฏิบัติงาน : (/) ส่วนจัดการป่าชุมชน สำนักจัดการทรัพยากรป่าไม้ที่ 12 สาขากระบี่

แผนการใช้จ่ายเงิน	การบริหารจัดการพื้นที่	รวมวงเงิน	หมายเหตุ	
	โดยการสนับสนุนจากภาครัฐ			
	3 ป่าชุมชน	บาท		
ประทหายจ่าย			งบเงินอุดหนุน (ค่าที่ดินและสิ่งก่อสร้าง) ใช้จ่ายในลักษณะ	
งบเงินอุดหนุน	210,000	210,000	งบลงทุน รายการที่กรมป่าไม้	
1. เงินอุดหนุนทั่วไป			ดำเนินการเอง ให้ตัวจ่ายกันได้	
(1) ค่าที่ดินและสิ่งก่อสร้าง			ภายใต้อัตราราคาค่าหน่วย	
(1.1) ค่าก่อสร้างที่มีราคาต่อหน่วยต่ำกว่า 10 ล้านบาท			ที่ได้รับการจัดสรร	
- เงินอุดหนุนสำหรับการส่งเสริมการจัดการป่าชุมชน จังหวัดกระบี่	70,000	70,000		
- เงินอุดหนุนสำหรับการส่งเสริมการจัดการป่าชุมชน จังหวัดพังงา	70,000	70,000		
- เงินอุดหนุนสำหรับการส่งเสริมการจัดการป่าชุมชน จังหวัดภูเก็ต	70,000	70,000		
รวมวงเงิน (บาท)	210,000	210,000		
แผนการปฏิบัติงาน				
ตุลาคม	↑			
พฤศจิกายน				
ธันวาคม		52,500	52,500	
มกราคม				
กุมภาพันธ์				
มีนาคม		42,000	42,000	
เมษายน				
พฤษภาคม				
มิถุนายน		73,500	73,500	
กรกฎาคม		42,000	42,000	
สิงหาคม				
กันยายน				
รวมวงเงิน (บาท)	210,000	210,000		
คำชี้แจงเพิ่มเติม				
เงินอุดหนุน สำหรับการส่งเสริมการจัดการป่าชุมชน				
- เป็นค่าใช้จ่ายในการดำเนินการส่งเสริมการบริหารจัดการป่าชุมชน โดยส่งเสริมป่าชุมชนเป้าหมายในการดำเนินการบริหารจัดการพื้นที่โดยการสนับสนุนจากภาครัฐ				
- จังหวัดกระบี่ จำนวน 1 ป่าชุมชน จังหวัดพังงา จำนวน 1 ป่าชุมชน จังหวัดภูเก็ต 1 ป่าชุมชน				



ภาคผนวก

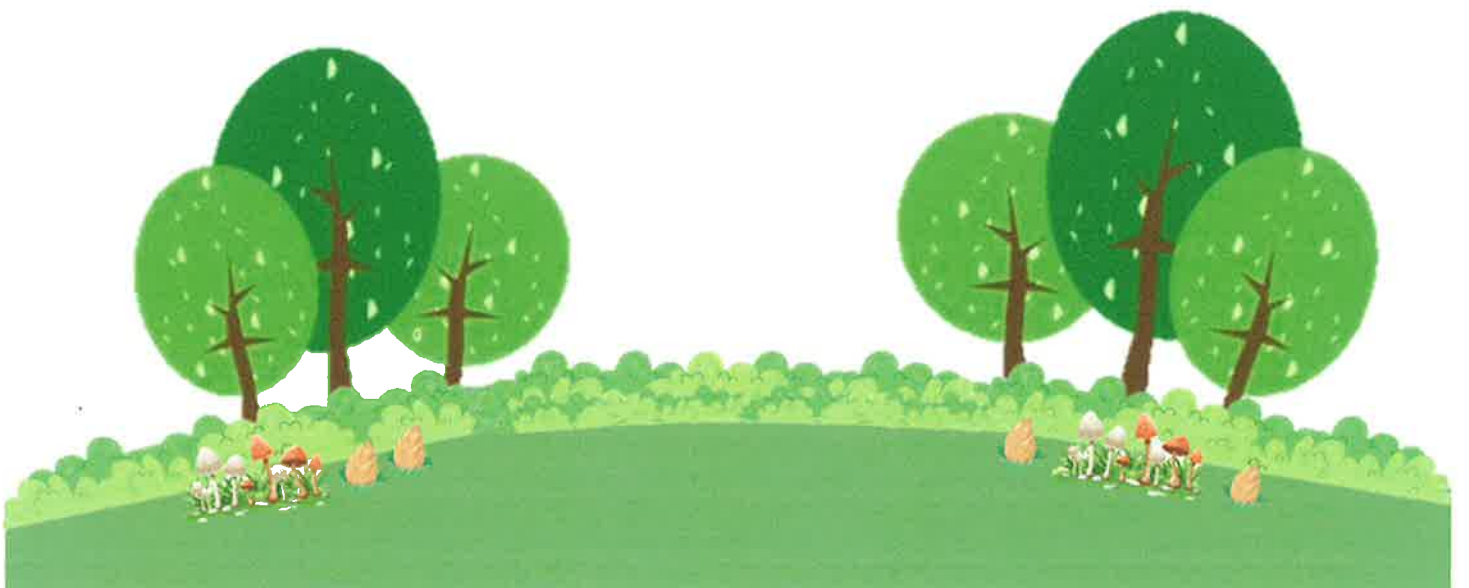

**แผนปฏิบัติงานและแผนการใช้จ่ายเงินงบประมาณ
แผนงานยุทธศาสตร์สร้างการเติบโตอย่างยั่งยืน อนุรักษ์ ฟื้นฟู และป้องกันการทำลายทรัพยากรธรรมชาติ
กิจกรรมบริหารจัดการป่าชุมชนเพื่อพัฒนาคุณภาพชีวิต
ประจำปีงบประมาณ พ.ศ. ๒๕๖๕**

๑. หน่วยงานรับผิดชอบ สำนักจัดการทรัพยากรป่าไม้ แห่งท้องที่.....

๒. พื้นที่ดำเนินการ จังหวัดในท้องที่รับผิดชอบของสำนักจัดการทรัพยากรป่าไม้แห่งท้องที่.....

๓. ป่าชุมชนที่เข้าร่วมกิจกรรม (ป่าชุมชนเป้าหมาย) โดยมีเงื่อนไข

๓.๑ เป็นป่าชุมชนตามพระราชบัญญัติป่าชุมชน พ.ศ. ๒๕๖๒

๓.๒ เป็นป่าชุมชนซึ่งยังไม่เคยได้รับการคัดเลือกให้เป็นป่าชุมชนเป้าหมายเพื่อดำเนินกิจกรรมการบริหารจัดการป่าชุมชนเพื่อพัฒนาคุณภาพชีวิต ในปีงบประมาณ พ.ศ. ๒๕๖๓ ปี พ.ศ. ๒๕๖๔ และกิจกรรมโครงสร้างเศรษฐกิจชุมชนจากป่าชุมชน ปี พ.ศ. ๒๕๖๔

๔. ระยะเวลาดำเนินการ ๑ ตุลาคม ๒๕๖๔ - ๓๐ กันยายน ๒๕๖๕

๕. กิจกรรม

๕.๑ กิจกรรมการบริหารจัดการพื้นที่โดยการสนับสนุนจากภาครัฐ

(๑) ส่งเสริมให้ราษฎรในพื้นที่ป่าชุมชนเป้าหมาย กิจกรรมบริหารจัดการป่าชุมชนเพื่อพัฒนาคุณภาพชีวิต ประจำปีงบประมาณ พ.ศ. ๒๕๖๕ ตามเงื่อนไข ข้อ ๓ ดำเนินการบริหารจัดการป่าโดยการสนับสนุนงบประมาณเงินอุดหนุน โดยให้ยื่นยื่นรายชื่อป่าชุมชนเป้าหมาย กิจกรรมบริหารจัดการพื้นที่โดยการสนับสนุนจากภาครัฐที่ดำเนินการ ในปีงบประมาณ พ.ศ. ๒๕๖๕ รายละเอียดตามแบบยื่นยื่นรายชื่อป่าชุมชนเป้าหมายส่งให้กรมป่าไม้ ภายในวันที่ ๒๕ เมษายน ๒๕๖๕

(๒) สำหรับกิจกรรมที่ส่งเสริมให้ราษฎรดำเนินการ ให้พิจารณาความเหมาะสมกับสภาพพื้นที่จริงและสอดคล้องกับระเบียบกฎหมายที่เกี่ยวข้อง รวมทั้งต้องเป็นการอนุรักษ์ ฟื้นฟู บำรุงรักษา ให้ป่ามีความสมบูรณ์มากขึ้น

(๓) เมื่อพิจารณาการจัดสรรงบประมาณ เงินอุดหนุนให้แก่ป่าชุมชนเป้าหมายที่ขอรับเงินอุดหนุนเรียบร้อยแล้ว ให้รายงานผลการพิจารณาการบริหารจัดการป่าชุมชนเป้าหมาย ตามแบบ อก.บ.๒ ส่งกรมป่าไม้ภายในวันที่ ๒๕ พฤษภาคม ๒๕๖๕

๕.๒ กิจกรรมการติดตามผลการดำเนินงาน

(๑) ดำเนินการวางแผนและประสานงานให้คำแนะนำและติดตามผลการดำเนินงานของราษฎรในป่าชุมชนที่ร่วมกิจกรรมบริหารจัดการป่าชุมชนเพื่อพัฒนาคุณภาพชีวิต ประจำปีงบประมาณ ๒๕๖๕

(๒) ดำเนินการสำรวจการมีส่วนร่วมของทุกภาคส่วนในการอนุรักษ์ ฟื้นฟู จัดการบำรุงรักษาป่าชุมชน และความพึงพอใจของผู้รับบริการ กิจกรรมบริหารจัดการป่าชุมชนเพื่อพัฒนาคุณภาพชีวิต ประจำปีงบประมาณ พ.ศ. ๒๕๖๕ โดยสำรวจป่าชุมชนเป้าหมาย จำนวนร้อยละ ๑๐๐ ของเป้าหมายการดำเนินงาน โดยให้ดำเนินการสำรวจป่าชุมชน ละ ๕ ชุด และให้รวบรวมจัดทำสรุบบแบบสอบถามการมีส่วนร่วมของทุกภาคส่วนส่งให้สำนักจัดการป่าชุมชน ภายในวันที่ ๒๕ กรกฎาคม ๒๕๖๕ ตามแบบสรุบบแบบสอบถามการมีส่วนร่วมของทุกภาคส่วนในการดูแล รักษา พัฒนาป่าไม้ และความพึงพอใจของผู้รับบริการกิจกรรมบริหารจัดการป่าชุมชนเพื่อพัฒนาคุณภาพชีวิต ประจำปีงบประมาณ พ.ศ. ๒๕๖๕

๖. งบประมาณ

โดยสนับสนุนงบประมาณอุดหนุนให้แก่ชุมชนเป้าหมาย ป่าชุมชนละ ๗๐,๐๐๐ บาท กิจกรรมบริหารจัดการป่าชุมชนเพื่อพัฒนาคุณภาพชีวิต ประจำปีงบประมาณ พ.ศ. ๒๕๖๕ ในการปฏิบัติงานและเบิกจ่ายงบประมาณ ให้ถือปฏิบัติตามระเบียบ กฎหมายที่เกี่ยวข้อง โดยเคร่งครัด ดังนี้

๖.๑ ตามระเบียบกรมป่าไม้ ว่าด้วยการควบคุมการใช้จ่ายเงินงบประมาณ งบเงินอุดหนุน กิจกรรมบริหารจัดการป่าชุมชนเพื่อพัฒนาคุณภาพชีวิต

๖.๒ ตามหนังสือกระทรวงการคลัง ด่วนที่สุด ที่ กค ๐๔๐๙.๖/ว ๑๒๖ ลงวันที่ ๗ กันยายน ๒๕๕๘ เรื่องการเบิกจ่ายเงินงบประมาณงบเงินอุดหนุน

๗. การจัดทำรายงาน

ให้ถือปฏิบัติโดยเคร่งครัดตามกำหนดเวลา ดังนี้

วันที่ / ช่วงเวลา ที่ต้องจัดส่ง	รายงานที่ต้องจัดส่งสำนักจัดการทรัพยากรป่าไม้
ภายในวันที่ ๒๕ เมษายน ๒๕๖๕	ยืนยันรายชื่อป่าชุมชนเป้าหมายกิจกรรมบริหารจัดการป่าชุมชน เพื่อพัฒนาคุณภาพชีวิต ดำเนินการในปีงบประมาณ พ.ศ. ๒๕๖๕ (เอกสารแนบ)
ภายในวันที่ ๒๕ พฤษภาคม ๒๕๖๕	รายงานผลการพิจารณาการจัดสรรงบประมาณงบเงินอุดหนุน เพื่อให้กรมป่าไม้ทราบผลการพิจารณาในเบื้องต้น (แบบ อน.บ.๒)
ภายในวันที่ ๒๕ ของทุกเดือน	รายงานผลการใช้จ่ายงบประมาณประจำเดือน ตามแบบฟอร์มที่กำหนด (เอกสารแนบ)
ภายในวันสุดท้ายของไตรมาส	รายงานผลการปฏิบัติงานและการใช้จ่ายเงินตามแบบ สงป. ๓๐๑จ. และ สงป. ๓๐๒จ. พร้อมภาพถ่ายผลการปฏิบัติงานประกอบรายงาน และแผ่นบันทึกข้อมูลรูปภาพผลการปฏิบัติงานในรูปแบบ CD
ภายในวันที่ ๒๕ กรกฎาคม ๒๕๖๕	ส่งแบบสอบถามการมีส่วนร่วมของทุกภาคส่วนในการดูแล รักษา พัฒนาป่าไม้ และความพึงพอใจของผู้รับบริการ กิจกรรมบริหารจัดการป่าชุมชน เพื่อพัฒนาคุณภาพชีวิต ประจำปีงบประมาณ พ.ศ. ๒๕๖๕
ภายในวันที่ ๑๕ วัน หลังอนุมัติ การเบิกจ่ายเงินอุดหนุนให้แก่ ป่าชุมชนเป้าหมาย	รายงานสรุปผลการอนุมัติเสนอโครงการฯ และผลการอนุมัติ เบิกจ่ายเงินอุดหนุน (แบบ อน.บ.๓)
ภายในวันที่ ๕ ของเดือนถัดไป	รายงานผลการปฏิบัติงานและใช้จ่ายเงินอุดหนุน (อน.บ.๕) เพื่อให้กรมป่าไม้ทราบผลการเบิกจ่ายเงินอุดหนุน
ภายในวันที่ ๒๕ กันยายน ๒๕๖๕	- รายงานผลการปฏิบัติงานและการใช้จ่ายเงินอุดหนุน (แบบ อน.บ.๖) - รายงานผลการจัดสรรงบเงินอุดหนุน (แบบ อน.บ.๗)
ภายในวันที่ ๒๐ ตุลาคม ๒๕๖๕	- สรุปผลการปฏิบัติงาน และการใช้จ่ายเงินอุดหนุน ประจำปีงบประมาณ พ.ศ. ๒๕๖๕ ในรูปแบบเล่มรายงาน พร้อมแผ่นบันทึกข้อมูลรูปภาพ ผลการปฏิบัติงานในรูปแบบ CD

๘. แนวทางการปฏิบัติงาน

เพื่อให้การดำเนินงานตามแผนงานยุทธศาสตร์สร้างการเติบโตอย่างยั่งยืน อนุรักษ์ ปันฟู และป้องกัน การทำลายทรัพยากรธรรมชาติ กิจกรรมบริหารจัดการป่าชุมชนเพื่อพัฒนาคุณภาพชีวิต ประจำปีงบประมาณ พ.ศ. ๒๕๖๕ เป็นไปด้วยความเรียบร้อย และบรรลุผลตามแผนงาน จึงกำหนดแนวทางปฏิบัติงานและการใช้ จ่ายเงินงบประมาณสำหรับงบเงินอุดหนุน ดังนี้

๘.๑ แนวทางปฏิบัติสำหรับเจ้าหน้าที่

จัดทำตารางการปฏิบัติงานในการดำเนินการส่งเสริมและติดตามผล การปฏิบัติงานของป่าชุมชน เป้าหมายโดยให้ดำเนินการดังนี้

(๑) ให้คำแนะนำป่าชุมชนเป้าหมายให้ทราบวัตถุประสงค์การใช้จ่ายเงินอุดหนุนที่ได้รับจาก กรมป่าไม้ให้เกิดประโยชน์ในการดูแลรักษา และฟื้นฟูป่าและให้คำแนะนำในการจัดประชุมหมู่บ้าน เพื่อเปิด โอกาสให้คณะกรรมการจัดการป่าชุมชนและสมาชิกป่าชุมชนมีส่วนร่วมพิจารณากิจกรรมบริหารจัดการป่า ที่เหมาะสมกับสภาพพื้นที่และเป็นไปตามความต้องการของชุมชน รวมทั้งไม่ก่อให้เกิดผลเสียหายแก่พื้นที่ป่า กิจกรรมบริหารจัดการป่าควรมีลักษณะที่เป็นประโยชน์ในการส่งเสริมให้ชุมชนมีส่วนร่วมในการอนุรักษ์ รักษา ฟื้นฟู จัดการ บำรุงรักษาป่า ให้มีความสมบูรณ์ขึ้น โดยคณะกรรมการจัดการป่าชุมชนของป่าชุมชน มีหน้าที่ นำผลจากการประชุมไปพิจารณากำหนดกิจกรรมบริหารจัดการป่าในการจัดทำแบบเสนอโครงการบริหารจัดการ พื้นที่ที่โดยการสนับสนุนจากภาครัฐ เพื่อขอรับการสนับสนุนเงินอุดหนุนจากกรมป่าไม้

(๒) เป็นที่ปรึกษาป่าชุมชนเป้าหมายในการประชุมคณะกรรมการจัดการป่าชุมชน เพื่อ พิจารณาโครงการบริหารจัดการป่าที่เหมาะสม และกำหนดหน้าที่ความรับผิดชอบในการดำเนินกิจกรรมบริหาร จัดการป่าของคณะกรรมการจัดการป่าชุมชน ตลอดจนให้คำแนะนำในการจัดทำแบบเสนอโครงการบริหาร จัดการพื้นที่ฯ (แบบ อนุ.บ.๑) ให้เป็นไปตามข้อ (๑) และสอดคล้องกับระเบียบและกฎหมายที่เกี่ยวข้อง

(๓) เมื่อได้รับแบบเสนอโครงการฯ ตามข้อ (๒) แล้วให้เสนอโครงการฯ เพื่อให้ผู้อำนวยการ ส่วนจัดการป่าชุมชนตรวจสอบ พร้อมทั้งรวบรวมจัดทำรายงานตามแบบแสดงรายละเอียดแผนปฏิบัติงาน และงบประมาณ เพื่อประกอบการพิจารณาอนุมัติเบิกจ่ายเงิน งบเงินอุดหนุน (แบบ อนุ.บ.๒) เสนอ ผู้อำนวยการสำนักจัดการทรัพยากรป่าไม้เพื่อพิจารณาอนุมัติแบบเสนอโครงการฯ และอนุมัติการเบิกจ่ายเงิน

(๔) จัดทำแบบรายละเอียดผลการอนุมัติแบบเสนอโครงการบริหารจัดการพื้นที่ที่โดยการสนับสนุน จากภาครัฐ และผลการอนุมัติเบิกจ่ายเงินอุดหนุน (แบบ อนุ.บ.๓) เพื่อสำนักจัดการทรัพยากรป่าไม้รวบรวม รายงานกรมป่าไม้ภายใน ๑๕ วัน นับตั้งแต่วันอนุมัติเบิกจ่ายเงิน

(๕) ให้สำนักจัดการทรัพยากรป่าไม้แจ้งผลการพิจารณาแบบเสนอโครงการที่ได้รับอนุมัติการ เบิกจ่ายเงินเป็นหนังสือให้ผู้รับเงินอุดหนุนทราบ และสำเนาแบบเสนอโครงการดังกล่าวปิดประกาศไว้ในที่ เปิดเผยในสำนักงาน ๑ ชุด ที่ทำการ อปท. ท้องที่ของป่าชุมชนเป้าหมาย ๑ ชุด และในที่เปิดเผยให้เห็นง่าย ในป่าชุมชนเป้าหมาย ๑ ชุด ไม่น้อยกว่า ๙๐ วัน

(๖) ติดตาม กำกับ ดูแล และให้คำแนะนำการปฏิบัติงานและการใช้จ่ายเงินอุดหนุนของ ป่าชุมชนเป้าหมายทุกป่าชุมชนให้เป็นไปตามแบบเสนอโครงการอย่างต่อเนื่อง พร้อมกำกับ ดูแล สนับสนุนให้ ราษฎรจัดทำรายงานผลการปฏิบัติงานและการใช้จ่ายเงินอุดหนุน กิจกรรมบริหารจัดการป่าชุมชนเพื่อพัฒนา คุณภาพชีวิต (แบบ อนุ.บ.๔) หน่วยงานผู้รับผิดชอบรวบรวมเอกสาร (แบบ อนุ.บ.๔) และจัดทำแบบรายงานผล การปฏิบัติงานและการใช้จ่ายเงินอุดหนุน (แบบ อนุ.บ.๕) เพื่อรวบรวมรายงานกรมป่าไม้ ภายในวันที่ ๕ ของ เดือนถัดไปจนกว่าจะสิ้นสุดการปฏิบัติงานตามแบบเสนอโครงการฯ

(๗) จัดทำรายงานสรุปผลการปฏิบัติงานและการใช้จ่ายเงินอุดหนุน (แบบ อน.บ.๖) และจัดทำรายงานผลการจัดสรรงบประมาณอุดหนุน ประจำปีงบประมาณ พ.ศ. ๒๕๖๕ (แบบ อน.บ.๗) เพื่อรวบรวมรายงานให้กรมป่าไม้ทราบภายใน ๒๕ กันยายน ๒๕๖๕

(๘) ในการปฏิบัติงานและการเบิกจ่ายเงิน ให้ปฏิบัติตามหนังสือกระทรวงการคลัง ด่วนที่สุด ที่ กค ๐๔๐๙.๖/ว๑๒๖ ลงวันที่ ๗ กันยายน ๒๕๔๘ ข้อ ๒. และระเบียบกรมป่าไม้ ว่าด้วยการควบคุมการใช้จ่ายเงินงบประมาณ งบเงินอุดหนุน กิจกรรมบริหารจัดการป่าชุมชนเพื่อพัฒนาคุณภาพชีวิต โดยเคร่งครัด โดยให้ประสานทำความเข้าใจให้แก่ผู้ใหญ่บ้าน คณะกรรมการจัดการป่าชุมชน รวมทั้งราษฎรในป่าชุมชนเป้าหมายรับทราบเพื่อเป็นแนวทางดำเนินการร่วมกันต่อไป

๘.๒. แนวทางปฏิบัติสำหรับราษฎรป่าชุมชนเป้าหมาย

(๑) ดำเนินการจัดประชุม “คณะกรรมการจัดการป่าชุมชนและสมาชิกป่าชุมชน” เพื่อรับฟังความเห็นร่วมกันในการพิจารณากิจกรรมบริหารจัดการป่าที่เหมาะสม และเกิดประโยชน์สูงสุดตามความต้องการของชุมชน ในการดูแลรักษาป่าและฟื้นฟูป่า

(๒) จัดประชุมคณะกรรมการจัดการป่าชุมชน เพื่อพิจารณากิจกรรมบริหารจัดการป่าที่เหมาะสมสอดคล้องกับความต้องการของชุมชนและวงเงินที่ได้รับการสนับสนุน รวมทั้งกำหนดหน้าที่รับผิดชอบในการปฏิบัติงานของคณะกรรมการจัดการป่าชุมชน ตามภารกิจต่างๆ ดังนี้

- ภารกิจด้านการรับเงินอุดหนุนจากหน่วยงานกรมป่าไม้และนำเข้าบัญชีเงินฝาก

ที่คณะกรรมการด้านการเงินและบัญชีได้เปิดบัญชีไว้ ให้เป็นหน้าที่ของประธานกรรมการจัดการป่าชุมชน

- ภารกิจด้านการเงินและบัญชี คัดเลือกจากกรรมการจัดการป่าชุมชนที่มีความรู้ความสามารถด้านการเงินและบัญชี มีหน้าที่เปิดบัญชีเงินฝากประเภทออมทรัพย์ หรือกระแสรายวัน กับธนาคารของรัฐหรือธนาคารพาณิชย์ของไทย สาขาในพื้นที่ที่ซื้อบัญชี “เงินอุดหนุน กรมป่าไม้ ป่าชุมชน..... ตำบล.....อำเภอ.....” และทำบัญชีรับจ่ายเงินอุดหนุนที่ได้รับไว้เป็นหลักฐาน

- ภารกิจด้านการเบิกเงินจากบัญชีเงินฝาก มีหน้าที่ลงชื่อเบิกเงินจากบัญชีเงินฝาก เพื่อนำมาใช้จ่ายในกิจกรรมบริหารจัดการป่าตามแบบเสนอโครงการฯ ให้เป็นหน้าที่ของประธานกรรมการจัดการป่าชุมชน และกรรมการจัดการป่าชุมชนอีก ๒ คน รวมเป็น ๓ คน เป็นผู้ลงชื่อเบิกเงิน

- ภารกิจด้านการบริหารจัดการป่า คัดเลือกจากกรรมการจัดการป่าชุมชนที่มีความรู้ความสามารถในกิจกรรมแต่ละด้าน มีหน้าที่ปฏิบัติงานตามกิจกรรมที่รับผิดชอบ ทั้งนี้ การจัดซื้อวัสดุอุปกรณ์การจัดหาแรงงานในการปฏิบัติงาน โดยความเห็นชอบของประธานกรรมการจัดการป่าชุมชน เพื่อให้การปฏิบัติงานประสบความสำเร็จตามที่กำหนดในแบบเสนอโครงการฯ

- ภารกิจด้านการติดตาม และรายงานผลการปฏิบัติงาน คัดเลือกจากคณะกรรมการจัดการป่าชุมชน ให้ทำหน้าที่ติดตามตรวจสอบการใช้จ่ายเงิน และผลการปฏิบัติงานของคณะกรรมการด้านต่างๆ รวบรวมรายงานต่อที่ประชุมคณะกรรมการจัดการป่าชุมชน ซึ่งแจ้งผลการติดตามตรวจสอบให้กับที่ประชุมของป่าชุมชน รวมทั้งรวบรวมหลักฐานเอกสารหรือภาพถ่ายในการรายงานผลการปฏิบัติงานของชุมชน

(๓) จัดทำแบบเสนอโครงการบริหารจัดการพื้นที่โดยการสนับสนุนจากภาครัฐ ยื่นต่อหน่วยงานรับผิดชอบ (อน.บ.๑)

(๔) ดำเนินการและใช้จ่ายเงินอุดหนุนที่ได้รับอนุมัติให้บรรลุตามวัตถุประสงค์และเกิดประโยชน์ในการดูแล รักษา และฟื้นฟูป่าอย่างยั่งยืน

(๕) รวบรวมหลักฐานเอกสารในการปฏิบัติงานและการใช้จ่ายเงินอุดหนุนที่ได้รับพร้อมจัดทำบัญชีพัสดุ และบัญชีรายรับรายจ่ายงบเงินอุดหนุนเก็บไว้เป็นหลักฐาน เพื่อรายงานกรมป่าไม้ หรือให้หน่วยงานที่เกี่ยวข้องติดตามตรวจสอบได้ในภายหลัง

(๖) จัดทำรายงานผลการปฏิบัติงานและการใช้จ่ายเงินอุดหนุน (อน.บ.๔) รายงานให้หน่วยงานรับผิดชอบทราบทุกสิ้นเดือน จนกว่าจะสิ้นสุดการดำเนินการตามแบบเสนอโครงการ

(๗) ให้ป่าชุมชนเป้าหมายปฏิบัติงานให้เป็นไปตามแบบเสนอโครงการที่ได้รับอนุมัติ และระเบียบกรมป่าไม้ ว่าด้วยการควบคุมการใช้จ่ายเงินงบประมาณ งบเงินอุดหนุน กิจกรรมบริหารจัดการป่าชุมชน เพื่อพัฒนาคุณภาพชีวิต โดยเคร่งครัด

รายละเอียดค่าใช้จ่ายเงินอุดหนุนสำหรับการส่งเสริมการจัดการป่าชุมชน
กรมป่าไม้

งบเงินอุดหนุนในการบริหารจัดการพื้นที่โดยการสนับสนุนจากภาครัฐ จำนวน 250 ป่าชุมชน งบประมาณป่าชุมชนละ 70,000 บาท

1. กิจกรรมด้านการอนุรักษ์ จำนวน 15,000 บาท

ป้ายคำขวัญและป้ายรณรงค์ป้องกันรักษาป่า ป้ายประชาสัมพันธ์ ป้ายสื่อความหมาย สื่อ/วัสดุประชาสัมพันธ์ป่าชุมชน การลาดตระเวน การทำแนวกันไฟป่า การจัดชุดลาดตระเวน การใช้ขนบธรรมเนียม ประเพณี ภูมิปัญญาในการอนุรักษ์ทรัพยากรธรรมชาติ การป้องกันไฟป่า การสร้างแนวกันไฟ การลาดตระเวนป้องกันไฟป่า/การตรวจหาไฟป่า การป้องกันรักษาป่า การบวชป่า การถ่ายทอดความรู้จากผู้รู้/ปราชญ์ชาวบ้าน ทัศนศึกษาดูงาน ฝึกอบรม/จัดอบรม เป็นต้น

2. กิจกรรมด้านการฟื้นฟู จำนวน 15,000 บาท

การปลูกป่า การจัดซื้อกล้าไม้ การฟื้นฟูภูมิทัศน์ป่าไม้ ฝายชะลอความชุ่มชื้น การจัดซื้ออุปกรณ์ในการบำรุงและฟื้นฟูป่า เป็นต้น

3. กิจกรรมด้านการพัฒนา จำนวน 15,000 บาท

การสร้างศูนย์ประสานงานป่าชุมชน การจัดซื้ออุปกรณ์ดูแลรักษาป่า การสร้างเรือนเพาะชำกล้าไม้ การจัดทำเส้นทางศึกษาธรรมชาติ การพัฒนาแหล่งน้ำขนาดเล็ก เป็นต้น

4. กิจกรรมด้านการควบคุมดูแล จำนวน 15,000 บาท

ป้ายข้อบังคับเกี่ยวกับการจัดการป่าชุมชน ป้ายชื่อคณะกรรมการป่าชุมชน ป้ายป่าชุมชน เป็นต้น

5. กิจกรรมด้านการใช้ประโยชน์จากทรัพยากรธรรมชาติในป่าชุมชน จำนวน 10,000 บาท

การสร้างความรู้ความเข้าใจ การปลูกพืชสมุนไพร การท่องเที่ยวเชิงอนุรักษ์โดยชุมชน เป็นต้น



หมายเหตุ : 1. รายการค่าใช้จ่ายสามารถถัวจ่ายกันระหว่างรายการได้ตามข้อเท็จจริงในแต่ละพื้นที่

2. กิจกรรมภายใต้การดำเนินงานงบเงินอุดหนุน ชุมชนสามารถปรับเปลี่ยนได้ตามศักยภาพของแต่ละพื้นที่และความต้องการของชุมชน โดยสามารถเลือกดำเนินการได้ตามความเหมาะสม



ระเบียบกรมป่าไม้

ว่าด้วยการควบคุมการใช้จ่ายเงินงบประมาณ งบเงินอุดหนุน
กิจกรรมบริหารจัดการป่าชุมชนเพื่อพัฒนาคุณภาพชีวิต
พ.ศ. ๒๕๖๕

โดยที่เป็นการสมควรกำหนดระเบียบกรมป่าไม้ ว่าด้วยการควบคุมการใช้จ่ายเงินงบประมาณ งบเงินอุดหนุน กิจกรรมบริหารจัดการป่าชุมชนเพื่อพัฒนาคุณภาพชีวิต พ.ศ. ๒๕๖๕. ให้สอดคล้องกับการดำเนินงานตามที่กรมป่าไม้ได้กำหนดแผนปฏิบัติงานและงบประมาณ กิจกรรมบริหารจัดการป่าชุมชนเพื่อพัฒนาคุณภาพชีวิต ในการปฏิบัติงานการบริหารจัดการป่าชุมชน

อาศัยอำนาจตามความใน ข้อ ๒.๑ ของหนังสือกระทรวงการคลัง ด่วนที่สุด ที่ กค ๐๔๐๙.๖/ว ๑๒๖ ลงวันที่ ๗ กันยายน ๒๕๔๘ เรื่อง การเบิกจ่ายเงินงบประมาณ งบเงินอุดหนุน กรมป่าไม้จึงวางระเบียบไว้ดังต่อไปนี้

ข้อ ๑ ระเบียบนี้เรียกว่า “ระเบียบกรมป่าไม้ ว่าด้วยการควบคุมการใช้จ่ายเงินงบประมาณ งบเงินอุดหนุน กิจกรรมบริหารจัดการป่าชุมชนเพื่อพัฒนาคุณภาพชีวิต พ.ศ. ๒๕๖๕”

ข้อ ๒ ระเบียบนี้ให้ใช้บังคับตั้งแต่วันถัดจากวันประกาศเป็นต้นไป

ข้อ ๓ ให้ยกเลิกระเบียบกรมป่าไม้ว่าด้วยการควบคุมการใช้จ่ายเงินงบประมาณ งบเงินอุดหนุน กิจกรรมบริหารจัดการป่าชุมชนเพื่อพัฒนาคุณภาพชีวิต พ.ศ. ๒๕๖๔ และให้ใช้ระเบียบนี้แทน

ข้อ ๔ บรรดาระเบียบ ประกาศ ข้อบังคับ และคำสั่งอื่นใดในส่วนที่กำหนดไว้แล้วในระเบียบนี้ หรือซึ่งขัดหรือแย้งกับระเบียบนี้ ให้ใช้ระเบียบนี้แทน

ข้อ ๕ ในระเบียบนี้

“เงินอุดหนุน” หมายความว่า รายจ่ายที่กำหนดให้จ่ายตามวัตถุประสงค์ของรายการค่าใช้จ่าย ในการส่งเสริมการจัดการป่าชุมชน กิจกรรมบริหารจัดการป่าชุมชนเพื่อพัฒนาคุณภาพชีวิต ประเภทเงินอุดหนุนทั่วไป ซึ่งกรมป่าไม้ได้รับการจัดสรรเพื่อใช้จ่ายตามระเบียบนี้

“หน่วยงานผู้รับผิดชอบ” หมายความว่า สำนักจัดการทรัพยากรป่าไม้แห่งท้องที่

“ผู้รับเงินอุดหนุน” หมายความว่า คณะกรรมการจัดการป่าชุมชน ตามพระราชบัญญัติป่าชุมชน พ.ศ. ๒๕๖๒ ที่ได้รับเงินอุดหนุน กิจกรรมบริหารจัดการป่าชุมชนเพื่อพัฒนาคุณภาพชีวิต

ข้อ ๖ ให้อธิบดีกรมป่าไม้ เป็นผู้รักษาการตามระเบียบนี้ และมีอำนาจตีความ วินิจฉัยปัญหาเกี่ยวกับการปฏิบัติตามระเบียบนี้ คำวินิจฉัยนั้นเป็นที่สุด

หมวดที่ ๑

การเสนอและการอนุมัติกิจกรรม

ข้อ ๗ ผู้รับเงินอุดหนุนต้องเสนอกิจกรรมตามแบบ อนุ.บ. ๑ ทำระเบียบนี้ ต่อหน่วยงานผู้รับผิดชอบ

ให้ผู้ที่ได้รับมอบหมายจากหัวหน้าหน่วยงานผู้รับผิดชอบร่วมกับผู้อำนวยการส่วนจัดการป่าชุมชน ดำเนินการตรวจสอบกิจกรรมและจัดทำแบบแสดงรายละเอียดแผนการปฏิบัติงานและงบประมาณตามแบบ อนุ.บ. ๒ ทำระเบียบนี้ เสนอต่อหัวหน้าหน่วยงานผู้รับผิดชอบ

ข้อ ๘ ให้หัวหน้าหน่วยงานผู้รับผิดชอบ เป็นผู้พิจารณาอนุมัติกิจกรรม แล้วรายงานอธิบดีกรมป่าไม้ทราบ ตามแบบ อนุ.บ. ๓ ทำระเบียบนี้

ข้อ ๙ ให้หน่วยงานผู้รับผิดชอบ แจ้งผลการพิจารณาอนุมัติกิจกรรมให้ผู้รับเงินอุดหนุนทราบ

ข้อ ๑๐ หากมีเหตุขัดข้องไม่สามารถดำเนินการตามกิจกรรมได้ ให้ผู้รับเงินอุดหนุนแจ้งต่อหน่วยงานผู้รับผิดชอบ และให้เจ้าหน้าที่ที่ปฏิบัติงานกิจกรรมบริหารจัดการป่าชุมชนเพื่อพัฒนาคุณภาพชีวิตพิจารณาตรวจสอบและให้คำแนะนำหรือแนวทางแก้ไข หากไม่สามารถแก้ไขได้ ให้ปรับปรุงรายละเอียดกิจกรรมตามแบบ อนุ.บ. ๑ แล้วเสนอหัวหน้าหน่วยงานผู้รับผิดชอบพิจารณาอนุมัติและรายงานให้อธิบดีกรมป่าไม้ทราบ

หมวดที่ ๒

การเบิกเงินและการจ่ายเงินอุดหนุน

ข้อ ๑๑ ให้หน่วยงานผู้รับผิดชอบเปิดบัญชีเงินฝากเงินอุดหนุนทั่วไปกับธนาคารที่เป็นรัฐวิสาหกิจ ๒ ประเภท คือ ประเภทออมทรัพย์และประเภทกระแสรายวัน

ข้อ ๑๒ ให้หน่วยงานผู้รับผิดชอบ ซึ่งเป็นหน่วยงานผู้เบิกจ่ายส่งคำขอเบิกเงินไปยังกรมบัญชีกลางหรือสำนักงานคลังจังหวัด ตามแต่กรณี ตามแผนการใช้จ่ายงบประมาณที่ได้รับความเห็นชอบจากสำนักงานงบประมาณแล้ว และให้หน่วยงานผู้รับผิดชอบนำเงินเข้าบัญชีประเภทออมทรัพย์ ตามข้อ ๑๑ โดยมีชื่อกู้

ข้อ ๑๓ การจ่ายเงินอุดหนุนให้จ่ายสำหรับรายการค่าใช้จ่ายในการส่งเสริมการจัดการป่าชุมชน กิจกรรมบริหารจัดการป่าชุมชนเพื่อพัฒนาคุณภาพชีวิต โดยให้หัวหน้าหน่วยงานผู้รับผิดชอบ เป็นผู้อนุมัติการจ่ายดังกล่าวและการจ่ายเงินให้ผู้รับเงินอุดหนุนให้จ่ายเป็นเช็ค โดยให้ส่งจ่ายจากบัญชีประเภทกระแสรายวัน ตามข้อ ๑๑

ข้อ ๑๔ ดอกผลที่เกิดจากบัญชีเงินฝากธนาคารของหน่วยงานที่รับผิดชอบให้นำส่งคลังเป็นรายได้แผ่นดิน

ข้อ ๑๕ ผู้รับเงินอุดหนุนมีสิทธิได้รับเงินอุดหนุน เมื่อได้รับอนุมัติกิจกรรม ตามข้อ ๘ แล้ว

ข้อ ๑๖ หลักฐานการจ่ายเงินให้ผู้รับเงินอุดหนุน ให้ใช้ใบเสร็จรับเงินของผู้รับเงินอุดหนุนหรือใบสำคัญรับเงิน ซึ่งผู้รับเงินเป็นผู้ออกให้ หรือเอกสารอื่นใดที่กระทรวงการคลังกำหนดเป็นหลักฐานการจ่ายเพื่อเก็บไว้ให้สำนักงานการตรวจเงินแผ่นดินตรวจสอบต่อไป

ใบเสร็จรับเงินหรือใบสำคัญรับเงินของผู้รับเงินอุดหนุน อย่างน้อยต้องมีรายการดังต่อไปนี้

(๑) ชื่อ เลขประจำตัวประชาชน สถานที่อยู่ หรือที่ทำการของผู้รับเงิน

(๒) วัน เดือน ปี ที่รับเงิน

(๓) รายการแสดงการรับเงินระบุว่าเป็นค่าอะไร

(๔) จำนวนเงินทั้งตัวเลขและตัวอักษร

(๕) ลายมือชื่อของผู้รับเงิน

ข้อ ๑๗ กรณีเมื่อได้ดำเนินกิจกรรมเสร็จสิ้นแล้วหรือไม่สามารถดำเนินกิจกรรมได้ไม่ว่ากรณีใด ๆ และมีเงินเหลือจ่าย ให้หน่วยงานผู้รับผิดชอบเรียกเงินดังกล่าวคืนจากผู้รับเงินอุดหนุนและ นำส่งคลังเป็นรายได้แผ่นดิน ภายใน ๖๐ วัน นับแต่วันสิ้นปีงบประมาณ และรายงานกรมป่าไม้ทราบต่อไป

หมวดที่ ๓

การรายงาน การติดตาม และการสรุปผลการปฏิบัติงาน

ข้อ ๑๘ ให้ผู้รับเงินอุดหนุนรายงานผลการปฏิบัติงานและการใช้จ่ายเงินอุดหนุนตามแบบ อนุ.บ. ๔ ท้ายระเบียบนี้ ให้หน่วยงานผู้รับผิดชอบทราบทุกสิ้นเดือนจนกว่าจะสิ้นสุดการดำเนินการตามกิจกรรม

ข้อ ๑๙ ให้หน่วยงานผู้รับผิดชอบส่งเจ้าหน้าที่ปฏิบัติงานในการส่งเสริมการจัดการป่าชุมชน กิจกรรมบริหารจัดการป่าชุมชนเพื่อพัฒนาคุณภาพชีวิต ติดตาม กำกับ ดูแล การปฏิบัติงานของผู้รับเงินอุดหนุน ให้เป็นไปตามแบบเสนอกิจกรรม และให้ข้อเสนอแนะการปฏิบัติงานของผู้รับเงินอุดหนุนอย่างต่อเนื่อง แล้วรายงานผลการปฏิบัติงานให้กรมป่าไม้ทราบตามแบบ อนุ.บ. ๕ ท้ายระเบียบนี้ จนกว่าจะสิ้นสุดการดำเนินการตามกิจกรรมของผู้รับเงินอุดหนุน

ข้อ ๒๐ ให้หน่วยงานผู้รับผิดชอบจัดทำรายงานสรุปผลการปฏิบัติงาน และการใช้จ่ายเงินอุดหนุนตามแบบ อนุ.บ. ๖ พร้อมแนบรายงานป่าชุมชนและกิจกรรมบริหารจัดการป่าชุมชนเพื่อพัฒนาคุณภาพชีวิต รายงานให้อธิบดีกรมป่าไม้ทราบตามแบบ อนุ.บ. ๖.๑ ท้ายระเบียบนี้

ข้อ ๒๑ ให้หน่วยงานผู้รับผิดชอบจัดทำรายงานผลการจัดสรรงบประมาณอุดหนุน รายงานให้อธิบดีกรมป่าไม้ทราบตามแบบ อนุ.บ. ๗ ท้ายระเบียบนี้

ประกาศ ณ วันที่

๖

มกราคม พ.ศ. ๒๕๖๕

(นายสุรชัย อังลบุญ)
อธิบดีกรมป่าไม้

แบบเสนอกิจกรรมเพื่อขอรับเงินอุดหนุน กิจกรรมบริหารจัดการป่าชุมชนเพื่อพัฒนาคุณภาพชีวิต

ส่วนที่ ๑ ข้อมูลป่าชุมชนเป้าหมาย

๑. ชื่อป่าชุมชน..... หมู่ที่..... ตำบล.....
อำเภอ..... จังหวัด.....
๒. ประชุมเมื่อวันที่..... ณ..... (สถานที่จัดประชุม)..... พร้อมรูปถ่ายสีประกอบมากกว่า ๒ ภาพ
๓. คณะกรรมการจัดการป่าชุมชน ตามมติที่ประชุมการพิจารณากิจกรรมการบริหารจัดการป่า
- ๓.๑ ระบุ ชื่อ นามสกุล..... ประธานกรรมการจัดการป่าชุมชน
- ๓.๒ ระบุ ชื่อ นามสกุล..... กรรมการ (หน้าที่ความรับผิดชอบด้าน.....)
- ๓.๓ ระบุ ชื่อ นามสกุล..... กรรมการ (หน้าที่ความรับผิดชอบด้าน.....)
- ๓.๔ ระบุ ชื่อ นามสกุล..... กรรมการ (หน้าที่ความรับผิดชอบด้าน.....)
- ๓.๕ ระบุ ชื่อ นามสกุล..... กรรมการ (หน้าที่ความรับผิดชอบด้าน.....)
- ฯลฯ
๔. บัญชีเงินฝากธนาคาร..... สาขา.....
ประเภทบัญชี..... เลขที่บัญชี.....
ชื่อบัญชี “เงินอุดหนุน กรมป่าไม้ ป่าชุมชน..... หมู่ที่..... ตำบล..... อำเภอ.....”
๕. ที่ตั้ง พิกัดป่าชุมชน UTM.....
๖. วัตถุประสงค์
- ๖.๑.....
-
- ๖.๒.....
-
- ๖.๓.....
-
- ๖.๔.....
-
- ๖.๕.....
-
- ๖.๖.....
-

-๒-

ส่วนที่ ๒ กิจกรรมบริหารจัดการป่าชุมชน

๑. ช่วงระยะเวลาดำเนินการ.....ถึง.....

๒. รายละเอียดแผนการปฏิบัติงาน

กิจกรรมบริหารจัดการป่าชุมชน ที่ขอรับการสนับสนุนเงินอุดหนุน เป็นเงินรวม.....บาท
ประกอบด้วย กิจกรรมด้านหนึ่งด้านใดหรือทั้ง ๕ ด้าน ดังนี้

กิจกรรมบริหารจัดการป่าชุมชน	ปริมาณงาน (หน่วยนับ)	เงินงบประมาณ (บาท)	ระยะเวลาปฏิบัติงาน (เดือน-เดือน)
๒.๑ ด้านการอนุรักษ์ ๑)..... ๒).....			
๒.๒ ด้านการฟื้นฟู ๑)..... ๒).....			
๒.๓ ด้านการพัฒนา ๑)..... ๒).....			
๒.๔ ด้านการควบคุมดูแล ๑)..... ๒).....			
๒.๕ ด้านการใช้ประโยชน์จากทรัพยากรธรรมชาติใน ป่าชุมชน ๑)..... ๒).....			
รวม			

๓. ผลที่คาดว่าจะได้รับ

๓.๑.....

๓.๒.....

๓.๓.....

๓.๔.....

-๓-

ทั้งนี้ คณะกรรมการจัดการป่าชุมชน.....จะได้ดำเนินการปฏิบัติงานตามกิจกรรมที่เสนอขอรับการสนับสนุนให้เป็นไปตามวัตถุประสงค์ของกิจกรรมบริหารจัดการป่าชุมชน เพื่อพัฒนาคุณภาพชีวิต และยึดปฏิบัติตามคำแนะนำของเจ้าหน้าที่รัฐที่เกี่ยวข้อง ตลอดจนอำนวยความสะดวกในการขอเข้าตรวจสอบผลการดำเนินงาน และหลักฐานเอกสารต่างๆ ที่เกี่ยวข้องทุกประการ

อนึ่ง กิจกรรมนี้เป็นกิจกรรมที่คณะกรรมการจัดการป่าชุมชนจัดให้มีขึ้นเพื่อประโยชน์ในการควบคุมดูแล รักษา หรือบำรุงป่าชุมชน ตามพระราชบัญญัติป่าชุมชน พ.ศ. ๒๕๖๒

ทั้งนี้ งบประมาณในแต่ละกิจกรรมสามารถถัวจ่ายกันได้ทุกรายการของงบประมาณที่ได้รับการจัดสรรในกิจกรรมนี้

(ลงชื่อ).....ผู้แนะนำ
(.....)

ตำแหน่ง.....
เจ้าหน้าที่ปฏิบัติงานกิจกรรมบริหารจัดการป่าชุมชน
เพื่อพัฒนาคุณภาพชีวิต

(ลงชื่อ).....ผู้เสนอ
(.....)

ตำแหน่ง ประธานกรรมการจัดการป่าชุมชน
ป่าชุมชนบ้าน.....

(ลงชื่อ).....ผู้ตรวจสอบ
(.....)

ตำแหน่ง.....
ผู้ที่ได้รับมอบหมายจากหัวหน้าหน่วยงานผู้รับผิดชอบ

(ลงชื่อ).....ผู้ตรวจสอบ
(.....)

ตำแหน่ง ผู้อำนวยการส่วนจัดการป่าชุมชน
สำนักจัดการทรัพยากรป่าไม้ที่.....

(ลงชื่อ).....ผู้อนุมัติ
(.....)

ผู้อำนวยการสำนักจัดการทรัพยากรป่าไม้ที่.....

แบบแสดงรายละเอียดแผนการปฏิบัติงานและงบประมาณ
 เพื่อประกอบพิจารณาอนุมัติเบิกเงิน งบเงินอุดหนุน กิจกรรมบริหารจัดการป่าชุมชนเพื่อพัฒนาคุณภาพชีวิต ประจำปีงบประมาณ พ.ศ.
 สำนักจัดการทรัพยากรป่าไม้ที่..... จำนวนป่าชุมชนเป้าหมาย.....ป่าชุมชน

ชื่อป่าชุมชน/ที่ตั้ง	งบประมาณ (บาท)	ชื่อธนาคาร/ ประเภทบัญชี	ชื่อบัญชี/หมายเลขบัญชี	ประธานกรรมการจัดการ ป่าชุมชน (ระบุชื่อ- นามสกุล ผู้รับเงิน)	หมายเหตุ
๑. ระบุชื่อป่าชุมชนบ้าน.....หมู่ที่...ตำบล.....อำเภอ..... จังหวัด.....			เงินอุดหนุน กรมป่าไม้ ป่าชุมชน.....หมู่ที่...ตำบล...อำเภอ....		
๒. ระบุชื่อป่าชุมชนบ้าน.....หมู่ที่...ตำบล.....อำเภอ..... จังหวัด.....			เงินอุดหนุน กรมป่าไม้ ป่าชุมชน.....หมู่ที่...ตำบล...อำเภอ....		
๓. ระบุชื่อป่าชุมชนบ้าน.....หมู่ที่...ตำบล.....อำเภอ..... จังหวัด.....			เงินอุดหนุน กรมป่าไม้ ป่าชุมชน.....หมู่ที่...ตำบล...อำเภอ....		
๔. ระบุชื่อป่าชุมชนบ้าน.....หมู่ที่...ตำบล.....อำเภอ..... จังหวัด.....			เงินอุดหนุน กรมป่าไม้ ป่าชุมชน.....หมู่ที่...ตำบล...อำเภอ....		

หมายเหตุ ผู้อำนวยการสำนักจัดการทรัพยากรป่าไม้ เป็นผู้อนุมัติแบบเสนอกิจกรรมฯ และอนุมัติการเบิกจ่ายเงิน

(ลงชื่อ).....ผู้เสนอรายงาน (ลงชื่อ).....ผู้ตรวจสอบ (ลงนาม).....ผู้อนุมัติ
 (.....)
 ผู้ที่ได้รับมอบหมายจากหัวหน้าหน่วยงานผู้รับผิดชอบ ผู้อำนวยการส่วนจัดการป่าชุมชน ผู้อำนวยการสำนักจัดการทรัพยากรป่าไม้ที่.....
/...../.....

แบบรายงานผลการอนุมัติแบบเสนออภิจกรรมาฯ และผลการอนุมัติเบิกจ่ายเงินอุดหนุน อภิจกรรมาฯ บริหารจัดการป่าชุมชนเพื่อพัฒนาคุณภาพชีวิต
ประจำปีงบประมาณ พ.ศ.

สำนักจัดการทรัพยากรป่าไม้ที่..... จำนวนป่าชุมชนเป้าหมายที่รับเงินอุดหนุน.....ป่าชุมชน

ชื่อหมู่บ้าน/ที่ตั้ง	กิจกรรมบริหารจัดการป่าชุมชน	ปริมาณงาน (หน่วยนับ)	เงินงบประมาณ (บาท)	ระยะเวลาปฏิบัติงาน										หมายเหตุ			
				ต.ค.	พ.ย.	ธ.ค.	ม.ค.	ก.พ.	มี.ค.	เม.ย.	พ.ค.	มิ.ย.	ก.ค.		ส.ค.	ก.ย.	
๑. ชื่อป่าชุมชน..... บ้าน.....หมู่ที่..... ตำบล..... อำเภอ..... จังหวัด.....	๑. ระบุกิจกรรม																
	๒.....																
	๓.....																
	๔.....																
	๕.....																
	รวม																
๒. ชื่อป่าชุมชน..... บ้าน.....หมู่ที่..... ตำบล..... อำเภอ..... จังหวัด.....	๑. ระบุกิจกรรม																
	๒.....																
	๓.....																
	๔.....																
	๕.....																
	รวม																
๓. ชื่อป่าชุมชน..... บ้าน.....หมู่ที่..... ตำบล..... อำเภอ..... จังหวัด.....	๑. ระบุกิจกรรม																
	๒.....																
	๓.....																
	๔.....																
	๕.....																
	รวม																

หมายเหตุ ข้อมูลได้จากสรุปแบบเสนออภิจกรรมาฯ เพื่อขอรับเงินอุดหนุน (แบบ อบ.บ. ๑)

(ลงชื่อ).....ผู้รายงาน
(.....)
ผู้อำนวยการส่วนจัดการป่าชุมชน
สำนักจัดการทรัพยากรป่าไม้ที่.....

แบบรายงานผลการปฏิบัติงานและการใช้จ่ายเงินอุดหนุน
กิจกรรมบริหารจัดการป่าชุมชนเพื่อพัฒนาคุณภาพชีวิต
ประจำเดือน.....พ.ศ.

๑. ชื่อป่าชุมชน.....บ้าน.....หมู่ที่.....ตำบล.....
อำเภอ.....จังหวัด.....

๒. งบประมาณที่ได้รับจัดสรร จำนวน.....บาท

๓. รายละเอียดผลการปฏิบัติงานและการเบิกจ่าย

กิจกรรมบริหารจัดการป่าชุมชน (ระบุกิจกรรมทุกกิจกรรมตามแบบเสนอกิจกรรมฯ)	ปริมาณงาน/ หน่วยนับ	ใช้จ่ายไปแล้ว (บาท)	ใช้จ่ายเดือนนี้ (บาท)	คงเหลือ (บาท)
๑) ด้านการอนุรักษ์				
๑.๑ กิจกรรม.....				
๑.๒ กิจกรรม.....				
๒) ด้านการฟื้นฟู				
๒.๑ กิจกรรม.....				
๒.๒ กิจกรรม.....				
๓) ด้านการพัฒนา				
๓.๑ กิจกรรม.....				
๓.๒ กิจกรรม.....				
๔) ด้านการควบคุมดูแล				
๔.๑ กิจกรรม.....				
๔.๒ กิจกรรม.....				
๕) ด้านการใช้ประโยชน์จากทรัพยากรธรรมชาติใน ป่าชุมชน				
๕.๑ กิจกรรม.....				
๕.๒ กิจกรรม.....				
รวม				

๔. แนบภาพถ่ายผลการปฏิบัติงาน แต่ละกิจกรรม

(ลงชื่อ).....ผู้รายงาน
ประธานกรรมการจัดการป่าชุมชน
...../...../.....

แบบรายงานผลการปฏิบัติงานและการใช้จ่ายเงินอุดหนุน กิจกรรมบริหารจัดการป่าชุมชนเพื่อพัฒนาคุณภาพชีวิต ประจำปีงบประมาณ พ.ศ.
 สำนักจัดการทรัพยากรป่าไม้ที่..... เดือน..... พ.ศ.

ชื่อป่าชุมชน/ที่ตั้ง	ระบุทุกกิจกรรมตาม แบบเสนอกิจกรรมฯ	ปริมาณงาน (หน่วยนับ)	เงินงบประมาณ (บาท)	การใช้จ่ายเงินอุดหนุน		หมายเหตุ
				ใช้จ่ายไปแล้ว	ใช้จ่ายเดือนนี้	
๑. ชื่อป่าชุมชน..... บ้าน.....หมู่ที่..... ตำบล..... อำเภอ..... จังหวัด.....	๑. ระบุกิจกรรม ๒..... ๓..... ๔.....					
๒. ชื่อป่าชุมชน..... บ้าน.....หมู่ที่..... ตำบล..... อำเภอ..... จังหวัด.....	๑. ระบุกิจกรรม ๒..... ๓..... ๔.....	รวม				
๓. ชื่อป่าชุมชน..... บ้าน.....หมู่ที่..... ตำบล..... อำเภอ..... จังหวัด.....	๑. ระบุกิจกรรม ๒..... ๓..... ๔.....	รวม				
		รวม				

หมายเหตุ แผนภาพถ่ายประกอบแต่ละกิจกรรม แยกตามรายป่าชุมชน

(ลงชื่อ).....ผู้รายงาน
 ผู้อำนวยการส่วนจัดการป่าชุมชน
 สำนักจัดการทรัพยากรป่าไม้ที่.....

รายงานสรุปผลการปฏิบัติงานและการใช้จ่ายเงินอุดหนุน
แผนงานและงบประมาณ งบเงินอุดหนุน
กิจกรรมบริหารจัดการป่าชุมชนเพื่อพัฒนาคุณภาพชีวิต ประจำปีงบประมาณ พ.ศ.

๑. หน่วยงานที่รับผิดชอบ สำนักจัดการทรัพยากรป่าไม้ที่.....
๒. พื้นที่รับผิดชอบ จำนวน.....จังหวัด รวม.....ป่าชุมชน รวมงบประมาณทั้งสิ้น.....บาท
- ๒.๑ จังหวัด.....ป่าชุมชนเป้าหมาย จำนวน.....ป่าชุมชน งบประมาณ.....บาท
- | | | | |
|---------------|--------------|-------|------------------|
| ป่าชุมชน..... | ที่ตั้ง..... | | งบประมาณ.....บาท |
| ป่าชุมชน..... | ที่ตั้ง..... | | งบประมาณ.....บาท |
| ป่าชุมชน..... | ที่ตั้ง..... | | งบประมาณ.....บาท |
- ๒.๒ จังหวัด.....ป่าชุมชนเป้าหมาย จำนวน.....ป่าชุมชน งบประมาณ.....บาท
- | | | | |
|---------------|--------------|-------|------------------|
| ป่าชุมชน..... | ที่ตั้ง..... | | งบประมาณ.....บาท |
| ป่าชุมชน..... | ที่ตั้ง..... | | งบประมาณ.....บาท |
| ป่าชุมชน..... | ที่ตั้ง..... | | งบประมาณ.....บาท |
- ๒.๓ จังหวัด.....ป่าชุมชนเป้าหมาย จำนวน.....ป่าชุมชน งบประมาณ.....บาท
- | | | | |
|---------------|--------------|-------|------------------|
| ป่าชุมชน..... | ที่ตั้ง..... | | งบประมาณ.....บาท |
| ป่าชุมชน..... | ที่ตั้ง..... | | งบประมาณ.....บาท |
| ป่าชุมชน..... | ที่ตั้ง..... | | งบประมาณ.....บาท |

ฯลฯ

หมายเหตุ รายละเอียดป่าชุมชนเป้าหมายและกิจกรรมบริหารจัดการป่าชุมชนตาม แบบ อน.บ. ๖.๑

๓. ภาพถ่ายกิจกรรมบริหารจัดการป่าชุมชน

๓.๑ คัดลอกไฟล์ภาพกิจกรรมบริหารจัดการป่าชุมชนใส่แผ่น CD โดยแยกเป็นป่าชุมชนละ ๑ Folder แต่ละป่าชุมชน ให้แยกออกเป็น ๕ subfolder บรรจุภาพกิจกรรม ดังนี้

Subfolder ๑ ภาพกิจกรรมด้านการอนุรักษ์

Subfolder ๒ ภาพกิจกรรมด้านการฟื้นฟู

Subfolder ๓ ภาพกิจกรรมด้านการพัฒนา

Subfolder ๔ ภาพกิจกรรมด้านการควบคุมดูแล

Subfolder ๕ ภาพกิจกรรมด้านการใช้ประโยชน์จากทรัพยากรธรรมชาติในป่าชุมชน

แบบ อน.บ. ๖.๑

แบบรายงานป่าชุมชนและกิจกรรมบริหารจัดการป่าชุมชนเพื่อพัฒนาคุณภาพชีวิต
ประจำปีงบประมาณ พ.ศ.

๑. ท้องที่จังหวัด.....
 ๒. ชื่อป่าชุมชน.....บ้าน.....หมู่ที่.....ตำบล.....อำเภอ.....จังหวัด.....
 ๓. งบประมาณ.....บาท

รายละเอียดกิจกรรมบริการจัดการป่าชุมชน	ปริมาณงาน/หน่วยนับ	งบประมาณ (บาท)
๑. ด้านการอนุรักษ์ ๑.๑ กิจกรรม..... ๑.๒ กิจกรรม.....		
๒. ด้านการฟื้นฟู ๒.๑ กิจกรรม..... ๒.๒ กิจกรรม.....		
๓. ด้านการพัฒนา ๓.๑ กิจกรรม..... ๓.๒ กิจกรรม.....		
๔. ด้านการควบคุมดูแล ๔.๑ กิจกรรม..... ๔.๒ กิจกรรม.....		
๕. ด้านการใช้ประโยชน์จากทรัพยากรธรรมชาติใน ป่าชุมชน ๕.๑ กิจกรรม..... ๕.๒ กิจกรรม.....		

แบบรายงานผลการจัดสรรงบประมาณ ประจําปีงบประมาณ พ.ศ.
 สํานักจัดการทรัพยากรป่าไม้ที่.....

ลำดับที่	ชื่อป่าชุมชนบ้าน ตำบล/อำเภอ/จังหวัด	ประเภทป่า	เนื้อที่ป่าชุมชน (ไร่)	วัน/เดือน/ปี ที่อนุมัติจัดตั้งป่าชุมชน	จำนวนเงินอุดหนุน (บาท)
๑					
๒					
๓					
๔					
๕					
๖					
๗					
๘					
๙					
๑๐					
รวมทั้งสิ้น					

(ลงชื่อ).....ผู้รายงาน
 ผู้ที่ได้รับมอบหมายจากหัวหน้าหน่วยงานผู้รับผิดชอบ

(ลงชื่อ).....ผู้รายงาน
 ผู้อำนวยการส่วนจัดการป่าชุมชน
 สํานักจัดการทรัพยากรป่าไม้ที่.....

ยื่นยื่นรายชื่อป่าชุมชนเป้าหมาย
กิจกรรมบริหารจัดการป่าชุมชนเพื่อพัฒนาคุณภาพชีวิต
ที่ดำเนินการในจังหวัดปทุมธานี พ.ศ.
สำนักจัดการทรัพยากรป่าไม้..... จำนวน.....ป่าชุมชน

จังหวัด	ลำดับที่	ป่าชุมชน	บ้าน	ที่ตั้ง		ประเภทป่า	เนื้อที่		หมายเหตุ
				หมู่	ตำบล		อำเภอ	ไร่	
	รวม								

(ลงชื่อ).....ผู้รายงาน
ผู้อำนวยการส่วนจัดการป่าชุมชน/หน่วยงานปฏิบัติ
สำนักจัดการทรัพยากรป่าไม้ที่.....

- หมายเหตุ**
๑. ในชื่อประเภทป่า ให้ระบุว่าเป็นพื้นที่ประเภทใด ดังนี้
 - (๑) เขตป่าสงวนแห่งชาติ
 - (๒) เขตป่าตามพระราชบัญญัติป่าไม้ พุทธศักราช ๒๔๘๔
 - (๓) ที่ดินในหนังสือสำคัญสำหรับที่หลวง (นสส.)
 - (๔) เขตปฏิรูปที่ดินเพื่อเกษตรกรรม
 - (๕) เขตนิคมสร้างตนเอง
 - (๖) เขตนิคมสหกรณ์
 - (๗) ที่ดินอื่นๆ ของรัฐ (ระบุ)
 ๒. หน่วยงานเป็นจำนวนป่าชุมชน

แบบรายงานผลการใช้จ่ายเงิน

แผนงานยุทธศาสตร์สร้างการเติบโตอย่างยั่งยืน อนุรักษ์ ชีวนุฟู และป้องกันการทำลายทรัพยากรธรรมชาติ

โครงการป้องกันรักษาป่า พัฒนาและเพิ่มพื้นที่สีเขียว

กิจกรรมหลักส่งเสริมการบริหารจัดการป่าชุมชน

กิจกรรมบริหารจัดการป่าชุมชนเพื่อพัฒนาคุณภาพชีวิต

ประจำปีงบประมาณ พ.ศ. 2565

สำนักจัดการทรัพยากรป่าไม้ที่.....ประจำเดือน.....พ.ศ. 2565

หน่วยปฏิบัติ ส่วนจัดการป่าชุมชน

ประเภทงาน	ต.ค. 63	พ.ย. 63	ธ.ค. 63	ม.ค. 64	ก.พ. 64	มี.ค. 64	เม.ย. 64	พ.ค. 64	มิ.ย. 64	ก.ค. 64	ส.ค. 64	ก.ย. 64	รวม
งบเงินอุดหนุน													
- เงินอุดหนุนสำหรับการส่งเสริม													
การจัดการป่าชุมชน													
จังหวัด.....													
จังหวัด.....													

ผู้รายงาน

ตำแหน่ง

วันที่

กระทรวง : ทรัพยากรธรรมชาติและสิ่งแวดล้อม
 ส่วนราชการ/รัฐวิสาหกิจ : กรมป่าไม้

- ค่าของปริมาณรายจ่ายประจำปี
 รายงานแผน
 รายงานผล ไตรมาสที่

สำนักงานยุทธศาสตร์ระดับชาติ (1) (2) (3) (4)

หน่วย : บาท

1. แผน/ผลการปฏิบัติงานและการใช้จ่ายงบประมาณประจำปี (จำแนกเป็นรายไตรมาส)

ผู้ซึ่งสามารถจัดสรรงบประมาณ/แนวทางการจัดสรร/ เป้าหมายการให้บริการกระทรวง/ยุทธศาสตร์กระทรวงเป้าหมายหน่วยงาน	หมวดหมู่	รวมทั้งสิ้น	ไตรมาส 1		ไตรมาส 2		ไตรมาส 3		ไตรมาส 4	
			แผน	ผล	แผน	ผล	แผน	ผล	แผน	ผล
1. แผนการปฏิบัติงาน กยุทธศาสตร์การส่งเสริมงบประมาณ/แนวทางการจัดสรร/ เป้าหมายการให้บริการกระทรวง/ยุทธศาสตร์กระทรวงเป้าหมายหน่วยงาน	วัตถุประสงค์ : กยุทธศาสตร์การส่งเสริมงบประมาณ/แนวทางการจัดสรร/ เป้าหมายการให้บริการกระทรวง/ยุทธศาสตร์กระทรวงเป้าหมายหน่วยงาน	หน่วยนับ								
1.1 วัตถุประสงค์ : กยุทธศาสตร์การส่งเสริมงบประมาณ/แนวทางการจัดสรร/ เป้าหมายการให้บริการกระทรวง/ยุทธศาสตร์กระทรวงเป้าหมายหน่วยงาน	วัตถุประสงค์ : กยุทธศาสตร์การส่งเสริมงบประมาณ/แนวทางการจัดสรร/ เป้าหมายการให้บริการกระทรวง/ยุทธศาสตร์กระทรวงเป้าหมายหน่วยงาน	หน่วยนับ								
1.2 กิจกรรมหลัก : ส่งเสริมการบริหารจัดการป่าชุมชน 1.2.1 กิจกรรม : บริหารจัดการป่าชุมชนเพื่อพัฒนาคุณภาพชีวิต * กิจกรรมการบริหารจัดการพื้นที่โดยกรมสนับสนุนจากภาครัฐ ผู้ทำตัว : ผู้ทำตัว :	วัตถุประสงค์ : กยุทธศาสตร์การส่งเสริมงบประมาณ/แนวทางการจัดสรร/ เป้าหมายการให้บริการกระทรวง/ยุทธศาสตร์กระทรวงเป้าหมายหน่วยงาน	ป่าชุมชน								
2. แผนการใช้จ่ายงบประมาณ 2.1 เงินงบประมาณ 2.2 กิจกรรมหลัก : ส่งเสริมการบริหารจัดการป่าชุมชน 2.2.1 กิจกรรม : บริหารจัดการป่าชุมชนเพื่อพัฒนาคุณภาพชีวิต * กิจกรรมการบริหารจัดการพื้นที่โดยกรมสนับสนุนจากภาครัฐ ผู้ทำตัว : ผู้ทำตัว :	วัตถุประสงค์ : กยุทธศาสตร์การส่งเสริมงบประมาณ/แนวทางการจัดสรร/ เป้าหมายการให้บริการกระทรวง/ยุทธศาสตร์กระทรวงเป้าหมายหน่วยงาน	บาท								

2. ค่าใช้จ่ายเพิ่มเติม

3. ปัญหา อุปสรรคและแนวทางการแก้ไข

4. ผู้รายงาน :
 ตำแหน่ง :
 วัน/เดือน/ปี : โทร :

สำหรับส่งถึงงบประมาณ เช่นนี้ :
 (1) ความเห็น/ข้อสังเกต

ผู้พิจารณา :
 ตำแหน่ง :
 วัน/เดือน/ปี : โทร :

แบบรายงานแผน/ผลการปฏิบัติงานและการใช้จ่ายงบประมาณ ประจำปีงบประมาณ พ.ศ. 2565

กระทรวง : พ้นยากระทรวงพาณิชย์และสิ่งแวดล้อม
 ส่วนราชการ/รัฐวิสาหกิจ : กรมป่าไม้

แผนงาน/ยุทธศาสตร์/โครงการ/กิจกรรม : โครงการส่งเสริมการปลูกไม้โตเร็ว
 โครงการป้องกันรักษาป่า พัฒนาและฟื้นคืนสีเขียว
 กิจกรรมส่งเสริมส่งเสริมการอนุรักษ์ทรัพยากรป่าชุมชน
 กิจกรรมบริหารจัดการป่าชุมชนเพื่อพัฒนาคุณภาพชีวิต

สำนักจัดการทรัพยากรป่าไม้ที่ ๑
 ส่วนจัดการป่าชุมชน

ค่าของประมาณการประจำปี
 รายงานแผนงาน
 รายงานผล ไตรมาสที่

ประเภทรายจ่าย	รวมทั้งสิ้น		ตุลาคม		พฤศจิกายน		ธันวาคม		ไตรมาส 1		ไตรมาส 2		ไตรมาส 3		ไตรมาส 4		ปีรวม		
	แผน	ผล	แผน	ผล	แผน	ผล	แผน	ผล	แผน	ผล	แผน	ผล	แผน	ผล	แผน	ผล	แผน	ผล	
1. งบประมาณ																			
2. งบดำเนินงาน																			
3. งบลงทุน																			
4. งบอุดหนุน																			
5. งบรายจ่ายอื่น																			
รวมเงินงบประมาณ (1+2+3+4+5)																			

สำนักงานงบประมาณ สำนักนายรัฐมนตรี

ผู้รายงาน :
 ตำแหน่ง :

**แบบสอบถามการมีส่วนร่วมของทุกภาคส่วนในการดูแล รักษา พัฒนาป่าไม้
และความพึงพอใจของผู้รับบริการ กิจกรรมบริหารจัดการป่าชุมชนเพื่อพัฒนาคุณภาพชีวิต
ประจำปีงบประมาณ พ.ศ. 2565**

คำชี้แจง

1. แบบสอบถามชุดนี้ เป็นเครื่องมือในการเก็บรวบรวมข้อมูลเกี่ยวกับการมีส่วนร่วมของทุกภาคส่วนในการดูแล รักษา พัฒนาป่าไม้ และความพึงพอใจของผู้รับบริการกิจกรรมบริหารจัดการป่าชุมชนเพื่อพัฒนาคุณภาพชีวิต คำตอบของท่านทุกคำตอบจะเป็นประโยชน์อย่างยิ่งต่อการปรับปรุงและพัฒนาการดำเนินงานในปีต่อไป จึงขอความกรุณาตอบแบบสอบถามตามความเป็นจริง

2. กรุณาเติมข้อความลงในช่องว่าง (.....) และทำเครื่องหมาย (✓) ลงในช่องที่ตรงกับความคิดเห็นของท่านมากที่สุด

สำหรับเจ้าหน้าที่

พื้นที่ป่าชุมชนเป้าหมายดำเนินกิจกรรมบริหารจัดการป่าชุมชนเพื่อพัฒนาคุณภาพชีวิต
ประจำปีงบประมาณ พ.ศ. 2565

ป่าชุมชน หมู่ที่ ตำบล อำเภอ
จังหวัด วันที่สำรวจ เดือน พ.ศ.....
ชื่อเจ้าหน้าที่ผู้สำรวจ

สำหรับผู้ตอบแบบสำรวจ

ตอนที่ 1 ข้อมูลทั่วไปของผู้ตอบแบบสำรวจ

1. เพศ () ชาย () หญิง
2. อายุ..... ปี
3. ระดับการศึกษาสูงสุด

() ไม่เคยเรียน	() ประถมศึกษา
() มัธยมศึกษาตอนต้น	() มัธยมศึกษาตอนปลาย
() ปวช.	() ปวส./ปวท./อนุปริญญา
() ปริญญาตรี	() สูงกว่าปริญญาตรี
4. อาชีพ

() เกษตรกร	() ค้าขาย/ธุรกิจส่วนตัว
() รับราชการ / รัฐวิสาหกิจ	() รับจ้างทั่วไป
() อื่นๆ (ระบุ)	

ตอนที่ 2 การมีส่วนร่วมของทุกภาคส่วนในการดูแล รักษา พัฒนาป่าไม้

ท่านมีส่วนร่วมในการดูแล รักษา และพัฒนาป่าไม้ ในประเด็นต่อไปนี้มากน้อยเพียงใด (กรุณาทำเครื่องหมาย ✓ ลงในช่องว่างที่ตรงกับความคิดเห็นของท่านมากที่สุด)

ประเด็นการมีส่วนร่วมในการดูแล รักษา พัฒนาป่าไม้	ระดับการมีส่วนร่วม				
	มากที่สุด	มาก	ปานกลาง	น้อย	ไม่มีส่วนร่วม
1. การมีส่วนร่วมในการคิด วางแผน และตัดสินใจ 1.1 ท่านมีส่วนร่วมในการประชุมเพื่อคัดเลือกและกำหนดกิจกรรมบริหารจัดการป่าชุมชน 1.2 ท่านมีส่วนร่วมในการตั้งกฎ ระเบียบ ข้อบังคับของชุมชนในการบริหารจัดการป่าชุมชน 1.3 ท่านมีส่วนร่วมในการจัดทำแผนเสนอกิจกรรมบริหารจัดการป่าเพื่อพัฒนาคุณภาพชีวิต					
2. การมีส่วนร่วมในการปฏิบัติ 2.1 ท่านมีส่วนร่วมในการสำรวจพื้นที่ เพื่อดำเนินงานบริหารจัดการป่าชุมชน 2.2 ท่านมีส่วนร่วมในการเผยแพร่ประชาสัมพันธ์ เพื่อให้ความรู้ด้านป่าชุมชนแก่สมาชิกในชุมชน 2.3 ท่านมีส่วนร่วมในการดำเนินการดำเนินกิจกรรมต่างๆ ของป่าชุมชนอย่างสม่ำเสมอ					
3. การมีส่วนร่วมรับผลประโยชน์ 3.1 ท่านได้รับผลประโยชน์จากการร่วมกิจกรรมการบริหารจัดการป่าชุมชน เช่น เก็บหาของป่า พืชสมุนไพร เป็นต้น 3.2 ท่านได้รับการพัฒนาศักยภาพตนเองจากการร่วมกิจกรรมการบริหารจัดการป่าชุมชน เช่น การเรียนรู้การบริหารจัดการป่าชุมชน การพัฒนาผลิตภัณฑ์จากป่าชุมชน					
4. การมีส่วนร่วมในการติดตามและประเมินผล 4.1 ท่านมีส่วนร่วมในการติดตามและประเมินผลกิจกรรมและโครงการต่างๆ ของป่าชุมชน 4.2 ท่านมีส่วนร่วมในการติดตามและประเมินผลการทำงาน ofเจ้าหน้าที่ในการดำเนินกิจกรรมบริหารจัดการป่าชุมชนเพื่อพัฒนาคุณภาพชีวิต					

ตอนที่ 3 ความพึงพอใจในคุณภาพการให้บริการ

ท่านมีความพึงพอใจในคุณภาพการให้บริการของเจ้าหน้าที่ป่าไม้ ในประเด็นต่อไปนี้มากน้อยเพียงใด (กรุณาทำเครื่องหมาย ✓ ลงในช่องว่างที่ตรงกับความคิดเห็นของท่านมากที่สุด)

ประเด็นความพึงพอใจ	ระดับการมีส่วนร่วม				
	มากที่สุด	มาก	ปานกลาง	น้อย	ไม่มีส่วนร่วม
1. ความพึงพอใจในคุณภาพการให้บริการของเจ้าหน้าที่ 1.1 ความรู้ ความสามารถในการให้บริการ เช่น สามารถตอบคำถาม ชี้แจงข้อสงสัย ให้คำแนะนำช่วยแก้ปัญหาได้อย่างถูกต้องน่าเชื่อถือ 1.2 การรับฟังความคิดเห็นและเปิดโอกาสให้ประชาชนมีส่วนร่วมในการดำเนินงาน 1.3 ความสะดวกในการติดต่อประสานงานกับเจ้าหน้าที่ และการเอาใจใส่และติดตามการให้บริการอย่างสม่ำเสมอ 1.4 ความรับผิดชอบและความพร้อมของเจ้าหน้าที่ในการให้บริการ 1.5 บุคลิกภาพ และความมีมนุษยสัมพันธ์ในการปฏิบัติงานของเจ้าหน้าที่					
2. ความพึงพอใจในคุณภาพของงานบริการที่ได้รับ 2.1 การประชาสัมพันธ์และการรับรู้ข่าวสารของกิจกรรมด้านป่าชุมชน 2.2 กิจกรรมที่ดำเนินการในพื้นที่ ตรงตามความต้องการของชุมชน 2.3 การมีส่วนร่วมของประชาชนในขั้นตอนต่าง ๆ ของการดำเนินงาน 2.4 กิจกรรมที่ดำเนินการส่งผลให้ชุมชนมีสิ่งแวดล้อมและคุณภาพชีวิตที่ดีขึ้น 2.5 ประโยชน์ที่ประชาชนและชุมชนจะได้รับจากกิจกรรมที่ดำเนินการ					
3. ภาพรวมของการดำเนินกิจกรรมบริหารจัดการป่าชุมชนเพื่อพัฒนาคุณภาพชีวิต					

ข้อคิดเห็นและข้อเสนอแนะอื่น ๆ

- 1)
- 2)
- 3)
- 4)
- 5)

**สรุปแบบสอบถามการมีส่วนร่วมของทุกภาคส่วนในการดูแล รักษา พัฒนาป่าไม้
และความพึงพอใจของผู้รับบริการ กิจกรรมบริหารจัดการป่าชุมชนเพื่อพัฒนาคุณภาพชีวิต
ประจำปีงบประมาณ พ.ศ. 2565**

คำชี้แจง

1. กรุณาเติมจำนวนตัวเลขซึ่งเป็นผลสรุปจากการตอบแบบสอบถามของท่าน ลงในตารางที่ตรงกับความคิดเห็นของท่านตามจำนวนของแบบสอบถามที่ท่านได้รับ
2. กรอกแบบสำรวจความพึงพอใจของผู้รับบริการ โดยให้สำรวจผู้รับบริการจากหมู่บ้านเป้าหมาย กิจกรรมบริหารจัดการป่าชุมชนเพื่อพัฒนาคุณภาพชีวิต ประจำปีงบประมาณ พ.ศ. 2565 โดยการสำรวจป่าชุมชนเป้าหมาย จำนวนร้อยละ 100 ของเป้าหมายการดำเนินงาน โดยให้ดำเนินการสำรวจป่าชุมชนละ 5 ชุด

รายชื่อหมู่บ้านเป้าหมายที่ดำเนินการสำรวจ

1.
2.
3.
4.
5.
6.
7.
8.
9.
10.

ตอนที่ 1 ข้อมูลทั่วไปของผู้ตอบแบบสำรวจ

ตารางแสดงจำนวนและร้อยละของผู้ตอบแบบสอบถามจำแนกตามเพศ

เพศ	จำนวน	ร้อยละ
ชาย		
หญิง		
รวม		

ตารางแสดงจำนวนและร้อยละของผู้ตอบแบบสอบถามจำแนกตามอายุ

อายุ	จำนวน	ร้อยละ
ต่ำกว่า 21 ปี		
21 - 30 ปี		
31 - 40 ปี		
41 - 50 ปี		
51 - 60 ปี		
60 ปีขึ้นไป		
รวม		

ตารางแสดงจำนวนและร้อยละของผู้ตอบแบบสอบถามจำแนกตามระดับการศึกษา

ระดับการศึกษา	จำนวน	ร้อยละ
ไม่เคยเรียน		
ประถมศึกษา		
มัธยมศึกษาตอนต้น		
มัธยมศึกษาตอนปลาย		
ปวช.		
ปวส./ปวท./อนุปริญญา		
ปริญญาตรี		
สูงกว่าปริญญาตรี		
รวม		

ตารางแสดงจำนวนและร้อยละของผู้ตอบแบบสอบถามจำแนกตามอาชีพ

อาชีพ	จำนวน	ร้อยละ
เกษตรกร		
ค้าขาย/ธุรกิจส่วนตัว		
รับราชการ/รัฐวิสาหกิจ		
รับจ้างทั่วไป		
อื่นๆ		
รวม		

ตอนที่ 2 การมีส่วนร่วมของทุกภาคส่วนในการดูแล รักษา พัฒนาป่าไม้

ตารางแสดงจำนวนและร้อยละการมีส่วนร่วมในการดูแล รักษา พัฒนาป่าไม้

กรุณาใส่จำนวนสรุปลงในวงเล็บด้านบนและร้อยละด้านล่างของแต่ละข้อลงตามที่ท่านได้ทำตามจำนวนของแบบสอบถามที่ท่านได้รับ

ประเด็นการมีส่วนร่วมในการดูแล รักษา พัฒนาป่าไม้	ระดับการมีส่วนร่วม				
	มากที่สุด	มาก	ปานกลาง	น้อย	ไม่มีส่วนร่วม
1. การมีส่วนร่วมในการคิด วางแผน และตัดสินใจ					
1.1 ท่านมีส่วนร่วมในการประชุมเพื่อคัดเลือกและกำหนดกิจกรรมบริหารจัดการป่าชุมชน	() ...	() ...	() ...	() ...	() ...
1.2 ท่านมีส่วนร่วมในการตั้งกฎ ระเบียบ ข้อบังคับของชุมชนในการบริหารจัดการป่าชุมชน	() ...	() ...	() ...	() ...	() ...
1.3 ท่านมีส่วนร่วมในการจัดทำแบบเสนอกิจกรรมบริหารจัดการป่าชุมชนเพื่อพัฒนาคุณภาพชีวิต	() ...	() ...	() ...	() ...	() ...
2. การมีส่วนร่วมในการปฏิบัติ					
2.1 ท่านมีส่วนร่วมในการสำรวจพื้นที่ เพื่อดำเนินงานบริหารจัดการป่าชุมชน	() ...	() ...	() ...	() ...	() ...
2.2 ท่านมีส่วนร่วมในการเผยแพร่ประชาสัมพันธ์ เพื่อให้ความรู้ด้านป่าชุมชนแก่สมาชิกในชุมชน	() ...	() ...	() ...	() ...	() ...
2.3 ท่านมีส่วนร่วมในการดำเนินการดำเนินกิจกรรมต่างๆ ของป่าชุมชนอย่างสม่ำเสมอ	() ...	() ...	() ...	() ...	() ...
3. การมีส่วนร่วมรับผลประโยชน์					
3.1 ท่านได้รับผลประโยชน์จากการร่วมกิจกรรมการบริหารจัดการป่าชุมชน เช่น การเก็บหาของป่า พืชสมุนไพร เป็นต้น	() ...	() ...	() ...	() ...	() ...
3.2 ท่านได้รับการพัฒนาศักยภาพตนเองจากการร่วมกิจกรรมการบริหารจัดการป่าชุมชน เช่น การเรียนรู้การบริหารจัดการป่าชุมชน การพัฒนาผลิตภัณฑ์จากป่าชุมชน	() ...	() ...	() ...	() ...	() ...
4. การมีส่วนร่วมในการติดตามและประเมินผล					
4.1 ท่านมีส่วนร่วมในการติดตามและประเมินผลกิจกรรมและโครงการต่างๆ ของป่าชุมชน	() ...	() ...	() ...	() ...	() ...
4.2 ท่านมีส่วนร่วมในการติดตามและประเมินผลการทำงาน ofเจ้าหน้าที่ในการดำเนินกิจกรรมบริหารจัดการป่าชุมชนเพื่อพัฒนาคุณภาพชีวิต	() ...	() ...	() ...	() ...	() ...

ตอนที่ 3 ความพึงพอใจในคุณภาพการให้บริการ

ตารางแสดงจำนวนและร้อยละความพึงพอใจในคุณภาพการให้บริการ

กรุณาใส่จำนวนสรุปลงในวงเล็บด้านบนและร้อยละด้านล่างของแต่ละข้อลงตามที่ท่านได้ทำตามจำนวนของแบบสอบถามที่ท่านได้รับ

ประเด็นความพึงพอใจ	ระดับความพึงพอใจ				
	มากที่สุด	มาก	ปานกลาง	น้อย	ไม่พึงพอใจ
1. ความพึงพอใจในคุณภาพการให้บริการของเจ้าหน้าที่					
1.1 ความรู้ ความสามารถในการให้บริการ เช่น สามารถตอบคำถาม ชี้แจงข้อสงสัย ให้คำแนะนำช่วยแก้ปัญหาได้อย่างถูกต้องน่าเชื่อถือ	() ...	() ...	() ...	() ...	() ...
1.2 การรับฟังความคิดเห็นและเปิดโอกาสให้ประชาชนมีส่วนร่วมในการดำเนินงาน	() ...	() ...	() ...	() ...	() ...
1.3 ความสะดวกในการติดต่อประสานงานกับเจ้าหน้าที่ และการเอาใจใส่และติดตามการให้บริการอย่างสม่ำเสมอ	() ...	() ...	() ...	() ...	() ...
1.4 ความรับผิดชอบและความพร้อมของเจ้าหน้าที่ในการให้บริการ	() ...	() ...	() ...	() ...	() ...
1.5 บุคลิกภาพ และความมีมนุษยสัมพันธ์ในการปฏิบัติงานของเจ้าหน้าที่	() ...	() ...	() ...	() ...	() ...
2. ความพึงพอใจในคุณภาพของงานบริการที่ได้รับ					
2.1 การประชาสัมพันธ์และการรับรู้ข่าวสารของกิจกรรมด้านป่าชุมชน	() ...	() ...	() ...	() ...	() ...
2.2 กิจกรรมที่ดำเนินการในพื้นที่ ตรงตามความต้องการของชุมชน	() ...	() ...	() ...	() ...	() ...
2.3 การมีส่วนร่วมของประชาชนในขั้นตอนต่างๆ ของการดำเนินงาน	() ...	() ...	() ...	() ...	() ...
2.4 กิจกรรมที่ดำเนินการส่งผลให้ชุมชนมีสิ่งแวดล้อมและคุณภาพชีวิตที่ดีขึ้น	() ...	() ...	() ...	() ...	() ...
2.5 ประโยชน์ที่ประชาชนและชุมชนจะได้รับจากกิจกรรมที่ดำเนินการ	() ...	() ...	() ...	() ...	() ...
3. ภาพรวมของการดำเนินกิจกรรมบริหารจัดการป่าชุมชน เพื่อพัฒนาคุณภาพชีวิต	() ...	() ...	() ...	() ...	() ...

ข้อคิดเห็นและข้อเสนอแนะอื่น ๆ

- 1)
- 2)
- 3)
- 4)
- 5)



กรมป่าไม้

รักษ์ป่าไม้

 **รักษาสรรพชีวิต**
SAVE FOREST SAVE FOR LIVES



คู่มือการปฏิบัติงาน
แผนปฏิบัติงานและแผนการใช้จ่ายเงิน
กิจกรรมบริหารจัดการป่าชุมชนเพื่อพัฒนาคุณภาพชีวิต
ประจำปีงบประมาณ พ.ศ. 2565

กรมป่าไม้ สำนักจัดการป่าชุมชน
ส่วนส่งเสริมการจัดการป่าชุมชน

โทร. 025614292-3 ต่อ 5652, 5655, 5642