



ฝ่ายบริหารทั่วไป
เลขที่รับ ๑๓๑๓
วันที่ ๑๙ พ.ค. ๒๕๖๙
เวลา.....

ส่วนผลิตภัณฑ์
เลขที่รับ ๓๘๘๒
วันที่ ๑๘ พ.ค. ๒๕๖๙

สำนักส่งเสริมการปลูกป่า
รับที่ 5791
รับที่ 115 พ.อ. 2569
เวลา.....

บันทึกข้อความ

ส่วนราชการ สำนักบริหารกลาง ส่วนประชาสัมพันธ์และเผยแพร่ โทร. ๐ ๒๕๖๑ ๕๒๙๒ ต่อ ๕๖๐๔
ที่ ทส.๑๖๐๑.๕/ว ๒ ๓ ๕ ๖ วันที่ ๑๕ พฤษภาคม ๒๕๖๙
เรื่อง โครงการช่วยเหลือผู้ปลูกสับประรดภูแลเชียงรายในภาวะราคาตกต่ำ

- เรียน ผู้อำนวยการสำนักทุกสำนัก
ผู้อำนวยการกองการอนุญาต
ผู้อำนวยการศูนย์เทคโนโลยีสารสนเทศและการสื่อสาร
ผู้อำนวยการกลุ่มนิติการ
ผู้อำนวยการกลุ่มพัฒนาระบบบริหาร
ผู้อำนวยการกลุ่มตรวจสอบภายใน
ผู้อำนวยการกลุ่มงานจริยธรรม

ฝ่ายฯ ได้รับหนังสือฉบับนี้แล้ว
๑.ฝ่ายวางแผนฯ.....
๒.ฝ่ายติดตามฯ.....
๓.ฝ่ายพัฒนาฯ.....
๔.ฝ่ายบริหารฯ.....

สำนักบริหารกลาง ขอส่งสำเนาหนังสือเครือข่ายผู้ปลูกสับประรดภูแลเชียงราย ที่ ๖๙/๒๕๖๙ ลงวันที่ ๖ พฤษภาคม ๒๕๖๙ เรื่อง โครงการช่วยเหลือผู้ปลูกสับประรดภูแลเชียงรายในภาวะราคาตกต่ำ เรียนมาเพื่อโปรดพิจารณาอนุเคราะห์เผยแพร่ประชาสัมพันธ์ ให้บุคลากรในสังกัดทราบ ทั้งนี้ สามารถดูรายละเอียดเพิ่มเติมได้ทาง QR CODE ที่ปรากฏท้ายหนังสือ

(นายเมตธี พวงจำปา)
ผู้อำนวยการสำนักบริหารกลาง

เรียน



สำเนาหนังสือ
เครือข่ายผู้ปลูกสับประรดภูแลเชียงราย

คุณฉัตร
-๒๕๖๙

(นางสาวนันทิกา เอียดสกุล)
นักวิชาการป่าไม้ปฏิบัติการ
รักษาการในตำแหน่งหัวหน้าฝ่ายบริหารทั่วไป

(นายราวุธ หานัน)
นักวิชาการป่าไม้ชำนาญการพิเศษ
ทำหน้าที่ผู้อำนวยการส่วนอำนาจการ
๑๕ พ.ค. ๒๕๖๙

ฝ่ายบริหารทั่วไป

นักวิชาการป่าไม้ชำนาญการพิเศษ
ทำหน้าที่ผู้อำนวยการส่วนผลิตภัณฑ์

"No Gift Policy ทส.โปร่งใสและเป็นธรรม"

กรมส่งเสริมการค้าระหว่างประเทศ
เลขที่ 1035
วันที่ ๑๒ มี.ค. ๒๕๖๘
เวลา

กรมส่งเสริมการค้าระหว่างประเทศ
เลขที่ 15799
วันที่ ๕ พ.ค. ๒๕๖๘
เวลา 1A.49 น.

ที่ 69/2569

เครือข่ายผู้ปลูกสับปะรดภูแลเชียงราย
296 หมู่ที่ 6 นางแล เชียงราย 57100

6 พฤษภาคม 2569

เรื่อง โครงการช่วยเหลือผู้ปลูกสับปะรดภูแลเชียงรายในภาวะราคาคต่ำ

เรียน อธิบดีกรมป่าไม้

ด้วยเกษตรกรผู้ปลูกสับปะรดภูแลเชียงรายกำลังประสบความเดือดร้อนจากภาวะราคาคต่ำ เนื่องจากมีผลผลิตออกมาเป็นจำนวนมาก สิ้นตลาดแต่ความต้องการซื้อน้อย พ้อค้ำกดราคารับซื้อให้คต่ำ รายได้น้อยกว่าต้นทุนในการปลูกมาก เป็นหนี้สิน หมดเนื้อหมดตัว

จึงขอความกรุณาจากท่าน โปรดมอบหมายเจ้าหน้าที่ ประชาสัมพันธ์เชิญชวนบุคลากรในสังกัด สงเคราะห์ช่วยเหลือเกษตรกร ช่วยซื้อสับปะรดภูแลเชียงรายแบบผลสดและปอกแล้ว ตามรายละเอียดที่แนบมาพร้อมนี้

หวังเป็นอย่างยิ่งว่าจะได้รับความเมตตาจากท่านและบุคลากรในสังกัดของท่านในครั้งนี้

จึงเรียนมาเพื่อโปรดพิจารณา ผลเป็นประการใด โปรดแจ้งให้ทราบด้วย

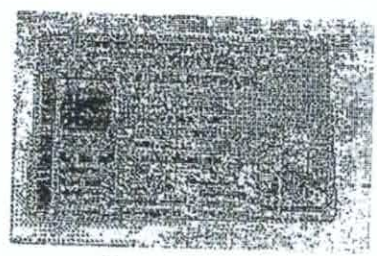

ขอแสดงความนับถือ

(นายโสภณ กาญจนวิบูลย์)

ภาพถ่ายบัตรประชาชน

โทร 0804326569 ,0868857776

ผู้รับ (ส่วนประชาสัมพันธ์และเผยแพร่)

(นายเจด็จ ประจักษ์ปรี)

ผู้อำนวยการส่วนประชาสัมพันธ์และเผยแพร่
๑๑ พ.ค. ๒๕๖๘

(นางสาวจิราภา จิตคงสง)

ผู้อำนวยการส่วนประชาสัมพันธ์และเผยแพร่

โครงการช่วยเหลือเกษตรกรผู้ปลูกส้มปูดส์บประทุมแต่เชียงรายในภาวะราคาตกต่ำ

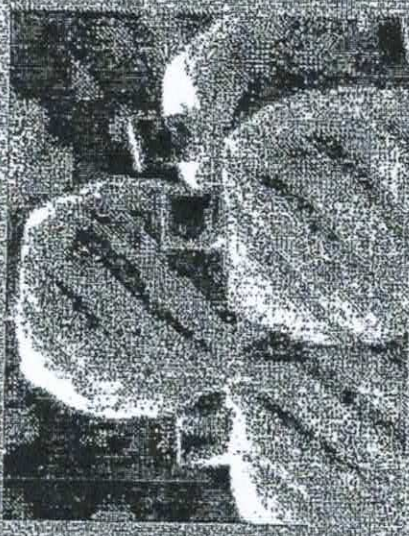

ปลูกส้มปูด



บรรจุถุงกระดาษ

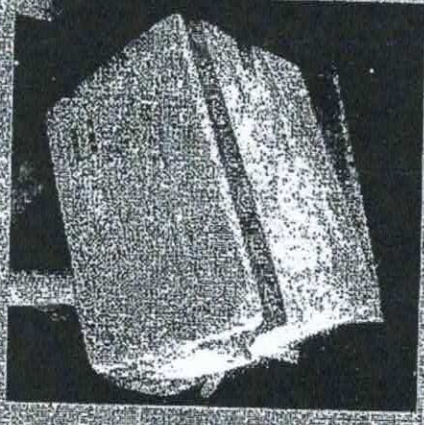

กล่องพลาสติก 16 ซม

กล่องพลาสติก 700 ใบ/ท
 ไม้รวมคอกบหลังตามจริง
 ขึ้นอยู่กับสถานที่จังหวัด
 และวิธีการส่ง

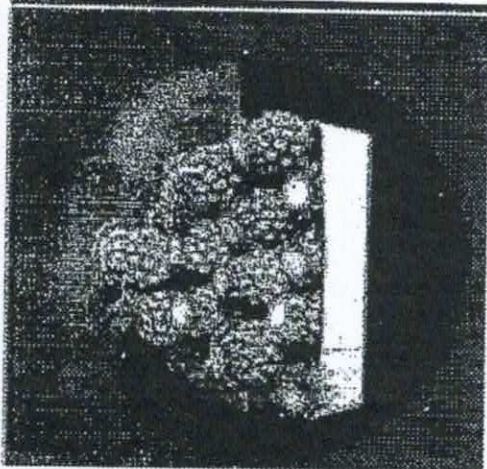

พลาสติก

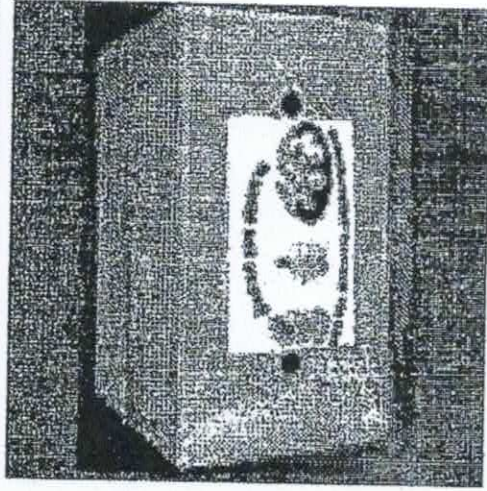

กล่อง: 10 กิโล

ภูแล็ียงราย พาสต

**บรรจุกล่อง: 10 กิโล ราคา 300 บาท
รวมค่าขนส่งแล้ว**

สอบถาม 0804326569 , 0868857776

ส่งชื่อ Line id sophon 3694 และ: sophon 5263

เตรียมพร้อมผู้ปลูกส้มปูดภูแล็ียงราย