



โรงพยาบาลบ้านแพ้ว (องค์การมหาชน)

๑๙๘ หมู่ ๑ ถ.บ้านแพ้ว-พระประโทน ต.บ้านแพ้ว อ.บ้านแพ้ว จ.สมุทรสาคร ๗๔๑๒๐
โทร. ๐ ๓๔๔๑ ๙๕๕๐ โทรสาร. ๐ ๓๔๔๑ ๙๕๐๑๑e-mail : occ.banphaeo@hotmail.com

กรมป่าไม้
รับที่ 22104
วันที่ ๐๓.๐๓.๒๕๖๐
เวลา

ที่ รพบ./๕๒๑๒

๒๕ พฤษภาคม ๒๕๖๐

ส่วนอำนวยการ
รับที่ ๒๓๕
วันที่ ๓.๕.๒๕๖๐

เรื่อง กำหนดการตรวจสุขภาพติดตามผลการรักษา

เรียน อธิบดีกรมป่าไม้

- สิ่งที่ส่งมาด้วย
๑. โปรแกรมการตรวจสุขภาพและพบแพทย์ จำนวน ๑ ฉบับ
 ๒. รายชื่อผู้เข้ารับการตรวจสุขภาพติดตามผลการรักษา จำนวน ๑ ชุด

ฝ่ายสวัสดิการ
เลขที่รับ M๕๕
วันที่รับ ๑ มี.๕.๒๕๖๐
เวลา

ตามที่โรงพยาบาลบ้านแพ้ว (องค์การมหาชน) ได้รับความไว้วางใจจากกรมป่าไม้ ให้มีโอกาสไปบริการตรวจสุขภาพข้าราชการและลูกจ้างในหน่วยงานนั้น บัดนี้ถึงกำหนดตรวจสุขภาพติดตามผลการรักษา (สำหรับผู้ที่มิภาวะผิดปกติและต้องดูแลต่อเนื่อง)

โรงพยาบาลบ้านแพ้วจึงขอเข้าบริการตรวจสุขภาพติดตามผลการรักษา (Medical Follow up) รายละเอียดดังนี้

วันที่ ๑๙ กรกฎาคม ๒๕๖๐ เวลา ๐๗.๐๐ - ๑๐.๓๐ น. เจาะเลือดและวัดความดันโลหิต

วันที่ ๒๖ กรกฎาคม ๒๕๖๐ เวลา ๑๓.๐๐ - ๑๕.๓๐ น. พบแพทย์และรับยา

ดังนั้น จึงขอความกรุณาจากท่านในการอำนวยความสะดวกด้านสถานที่และอุปกรณ์ต่าง ๆ เพื่อใช้ในการตรวจสุขภาพในครั้งนี้ด้วย ในกรณีมีเหตุขัดข้องกรุณาติดต่อ คุณมณี ตระการกิจพาณิชย์ โทร. ๐๘๑-๘๒๒-๔๑๖๓ หรือ ๐๓๔-๔๑๙๕๕๐

- หมายเหตุ
๑. กรุณานำสมุดบันทึกการตรวจสุขภาพและบัตรประจำตัวประชาชนมาด้วยทุกครั้ง
 ๒. กรุณางดอาหารและเครื่องดื่ม ก่อนมารับบริการเจาะเลือด อย่างน้อย ๑๐ - ๑๒ ชั่วโมง
 ๓. ในวันพบแพทย์และรับยา กรุณานำบัตรเบิกจ่ายตรงมาด้วย หากไม่มีบัตรเบิกจ่ายตรง จะต้องสำรองจ่ายก่อนแล้วนำใบเสร็จรับเงินไปเบิกเงินคืนได้ (เฉพาะผู้ที่ต้องรับยา) กรณีต้องการสมัครเข้าร่วมโครงการเบิกจ่ายตรง กรุณาติดต่อเจ้าหน้าที่ในวันเวลาดังกล่าวข้างต้น เอกสารที่ใช้ ได้แก่ สำเนาบัตรประจำตัวประชาชนหรือสำเนาบัตรอื่นที่ทางราชการออกให้ จำนวน ๑ ใบ

๒๑ กัมภ
(ส.ม.๓๓๖๐๓๓)
ต่อไป จะเป็นพระคุณยิ่ง
W. W. Wongkham
(นางสาวบุญญาดา มะคำไก่)
ผู้อำนวยการส่วนอำนวยการ

จึงเรียนมาเพื่อโปรดทราบและประชาสัมพันธ์ให้กับบุคลากรในหน่วยงานของท่านให้ทราบ

- ฝ่ายบริหารทั่วไป
- ฝ่ายสารบรรณ
- ฝ่ายแผนงานและประสานราชการ
- ฝ่ายสวัสดิการ
-

ขอแสดงความนับถือ

(นางสาวบุษนารถ กลับบ้านเกาะ)

รองผู้อำนวยการด้านบริหาร

(นางสาวบุญญาดา มะคำไก่)
ผู้อำนวยการส่วนอำนวยการ

งานศูนย์ตรวจสุขภาพ
โทร. ๐๓๔-๔๑๙๕๕๐
โทรสาร ๐๓๔-๔๑๙๕๐๑

- โปรดแจ้งกรม
1. แจ้ง คืน เงิน ๒๕๐
 2. แจ้ง กอ.แพศ สวัสดิการ ๗ มิ.๕.๒๕๖๐ ๑๐๗ ๙.๐๐๕
 3. ...

W. W. Wongkham

รายชื่อผู้เข้ารับการตรวจสุขภาพติดตามผลการรักษา

กรมป่าไม้



ศูนย์ตรวจสุขภาพ โรงพยาบาลบ้านแพ้ว (องค์การมหาชน) ต.บ้านแพ้ว อ.บ้านแพ้ว จ.สมุทรสาคร 74120

ลำดับที่	ชื่อ - สกุล	หมายเหตุ
	ข้าราชการ	
1	นายสมศักดิ์ เร่งเพียร	
2	นายจกคล้าย วรพงศธร	
3	นางสุชิตา บุญยอด	
4	นางสาวอนัญญา ปัทมสนธิ	
5	นายพงษ์ศักดิ์ เทียงธรรม	
6	นายธีรพล ปัทมนิรันดร์กุล	
7	นายชาญวิทย์ ประชุมรัมย์	
8	นายประทุม เฟื่องพ่วง	
9	นายสมบัติ ลิบงามเลิศ	
10	นายศุภกิจ จันทร์กลิ่น	
11	นางจุฑารัตน์ ศีบริสุทธิ์	
12	นางสาวจุฑาทิพย์ มีสวัสดิ์	
13	นางวิลาวัลย์ โพธิวรรณ	
14	นายสมภพ โพธิวรรณ	
15	นางสาววันทนา ลาภะสิทธิอนุ	
16	ว่าที่ ร.ต.นพดล เกษจันทร์	
17	นางวารภรณ์ อ่วมพ่วง	
18	ส.ต.อ.หญิงวิศา โล่พิทักษ์สันติ	
19	นางสาวจรรยาพร บุญแก้วคง	
20	นางสาวกาญจนา เหมืองทอง	
21	นายโอภาส พันธุ์ทอง	
22	นางสาวธวชิรา สาครักษ์	
23	นายปรเมษฐ มิญญา	
24	นางสาวสุกัลยา โตสินธุ์	
25	นายสุรชาติ บุญชูวงศ์	
26	นางปิยวรรณ วิฑูรานิช	
27	นางสาวรัตสุดา วงศ์แสน	
28	นายบุญสุชีย์ จีระวงศ์พานิช	

ลำดับที่	ชื่อ - สกุล	หมายเหตุ
29	นายวิชัย ภาระเวก	
30	นางนิตยา ทัพพะรังสี	
31	นางสาวพัชรา ทิมปนาอนุวัฒน์	
32	นางฐิตาพร สารเวก	
33	นางมาริษา เอี่ยมพ่วง	
34	นายเพ็ญวิชัย ศรีชัย	
35	นางสาววรรณมา มีเหม็ง	
36	นางสาวเพ็ญพร อินทรผล	
37	ว่าที่ร้อยตรีวรัท คุลยธำรง	
38	นายณัฐพล โพธิ์ทอง	
39	นายปราโมท ห่านวิไล	
40	นางประภัสสร กระจายศรี	
41	นางสาวปิยกมล กลัดพ่วง	
42	นางสาวสิตานันท์ จันทร์สมบูรณ์	
43	นางสาวณิชาภา ไชยพร	
44	นางพรศรี บัวเงิน	
45	นางอัจฉรา เหมือนประสงค์	
46	น.ส.คริสฐา ทับจั่น	
47	นางสาวสมฤดี แซ่ลิ้ม	
48	นางสาวรัตนา ขาวผ่อง	
49	นางสาวอังสนา ม่วงเกตุมา	
50	นางสาวชุตินา โพธิ์เปี้ยว	
51	นายอุธร สุทธิมิตร	
52	นายวิโรจน์ ชาญเชิงพาณิชย์	
53	นายภาสกร นาชัยเวียง	
54	นางสาวเพลินพิศ นนพิจิตร	
55	นางสาวจันทร์เพ็ญ เกษตรสินธุ์	
56	นางสาวชญานุศม์ คงสมทอง	
57	นางสุพิชชา อินทอง	
58	นางสาวไพรินทร์ วรรณเกี่	
59	นางสาวชุลีกร บัวเพ็ญ	
60	นางสาวสุดา ไตรส	
61	นางสุรียรัตน์ นรรัตน์	

ลำดับที่	ชื่อ - สกุล	หมายเหตุ
62	นางวรรณพรณ หิมพานต์	
63	นางสัจจาพร หงษ์ทอง	
64	นายชิตติ วิสารัตน์	
65	นางสาวศรัณธร สุขวัฒน์นิจกุล	
66	นางทรงศนีย์ พัฒนเสรี	
67	นางรัตนา หม่อมณี	
68	นายจันท ไท จิตรจักร	
69	นางสุภารัตน์ เกลวณิชย์	
70	นางลำอาง หมอกขุนทด	
71	นางทองทิพย์ ศักดิ์สุวรรณ	
72	นางวิษชุดา เนื่องนิคตา	
73	น.ส.วาทีณี ทองเชตุ	
74	นางนฤมล ภาณุภา	
75	นางอุทาร์ตน์ ภูไพบูลย์	
76	นางสาวสุพิชฌาย์ แสงแข	
77	นางชญาอนุช ตัตถาภรณ์	
78	นายพิเศรฐฐ ลือชานิมิตจิต	
79	นายขวัญชัย เจริญกรุง	
80	นางสาวกฤษณา ชายกวาด	
81	นางพรพิมล อมรโชติ	
82	นางสาวพรทิพย์ เกตุสมบุรณ์	
83	นางสาวณัฐพร แดงหมี	
84	นางสมพร พยัคฆะ	
85	นางสาวสุกัญญา บุญสุวรรณ	
86	นางสาวช่อแพร ทินพรรณ	
87	นายพินิจศักดิ์ กลิ่นมาลา	
88	นางสาวพริ้งเพลา คงงาม	
89	นายประพันธ์พงษ์ คงศรีรอด	
90	นายสุกัณฑ์ พึ่งกุล	
91	นายวีร์ ศรีทิพโพธิ์	
92	นางวรารวรรณ ธนะกิจรุ่งเรือง	
93	นางสาวสพินนา อ่อนเพ็ง	
94	นางจิระพงษ์ สัมผัสชัยมงคล	

ลำดับที่	ชื่อ - สกุล	หมายเหตุ
95	นางสาวรัชช์ชนก เจริญศรีทวีชัย	
96	นางสาวสุมนา ปิยานนท์ชัยพร	
97	นางสาวอรรณพ ปัญญาพรวิทยา	
98	นายภูษิต พรหมมาณพ	
99	นายวิษณุ ดำรงสังข์ศิริ	
100	นางวรรณพร อ่ำขำ	
101	นางสาวสุภาพร แสงละออ	
102	นางสาวรปรียา พระวิวงศ์	
103	นางสาวพรพิมล โรทะกะ	
104	นายอรรถพร ชัยพรธรรณรัตน์	
105	นายวสันต์ ยิ่งงามแก้ว	
106	นางพัชรินทร์ บุญราศรี	
107	นายอุดมศักดิ์ สงวนศิริธรรม	
108	นางพิกุลแก้ว แนมพลกรัง	
109	นางอรพินท์ ธนินบุญ	
110	นางสาวสุกษา พรหมบุญศรี	
111	นางสาวนภาวดี สงค์มณี	
112	นางจรรรทนา โพธิ์แท่น	
113	ส.ต.อ.หญิงณัฐชยา คมขำ	
114	นายเอกธัช วรนิธิภัก	
115	นายชนกกาญจน์ ศรีสมบุรณ์	
116	นางมารศรี แก้วปราณี	
117	นางพรรณณี ถ่องจำเนียร	
118	นางวลัยทิพย์ มูลโอกาส	
119	นายประเสริฐ จิระโรจน์ประภา	
120	นายสมชาย เลาหะพิพัฒน์ชัย	
121	นางสาวราตรี บุญรอด	
122	นางสาวกุลธิดา คำใจ	
123	นายรฤทธิ แทนปาน	
124	น.ส.ปาณิสรา ณีภูษณภูมิ	
125	นางสาวรัตนา สอาดนั้ก	
126	นางหทัยรัตน์ คำปวน	
127	นางสาวปาริชาติ ฤทธิเดช	

ลำดับที่	ชื่อ - สกุล		หมายเหตุ
128	นางสาวปรีชาติ เจริญกรุง		
129	นายประพันธ์ ฐานะกิจรุ่งเรือง		
130	นายศิริเทพ สุจรรยา		
131	นายสุพล วิมโลภาส		
132	นางพวงพรรณ ขงรัตนา		
133	นายโอภาส ศรีสมบูรณ์		
134	ศ.ต.อ.หญิงบุญญา ชุมทอง		
135	นายพนัส ศิริอาภรณ์ธรรม		
136	นายนภดล สอนศรี		
137	นายพิชัย เอกพงษ์		
138	นางหัตถิณี แคะนาค		
139	น.ส.ภัตตรา เนตรสว่าง		
140	น.ส.วารินทร์ ตริ่มงคล		
141	นางสาวกรรณิการ์ ถมยาบัตร		
142	นายนิวัติ เหลืองบริสุทธิ์		
143	นายฉัตรชัย อรรถวิทย์		
144	นางนฤมล กสิกรรม		
145	นายณรงค์ คุณขุนทด		
146	นางจิตภา บุตรานนท์		
147	นางสาวสุชาดา เกษรเกิด		
148	นางสาวปัทมา เล่าเก็ง		
149	พ.อ.ต.สุธรรม สุวรรณพันธ์		
150	นางสาวพิทยา บุญรอด		
151	นายอักรพงษ์ นาคถนอม		
152	นายนิวัติ ทรายานันท์		
153	นางสุวรรณา อำเภอก		
154	นายจุมพฏ ชอบธรรม		
	ถูกจ้างประจำ		
155	นางนิตยา ยิ้มเฟื่อง		
156	นางสุพรรณ สุนทร		
157	นางอรทัย มีมังคละ		

ลำดับที่	ชื่อ - สกุล	หมายเหตุ
	ข้าราชการบำนาญ	
158	นายวิจิตร บุญชิตศิริกุล	
159	นายสุรศักดิ์ หล่อจิตต์เสียง	
160	นายบรรดิษฐ์ หงษ์ทอง	
161	นายเทียนชัย ศรีจรูญ	
	ลูกจ้างประจำบำนาญ	
162	นางปาณิดา งามสะอาด	
	พนักงานราชการ	
163	นางจิรภรณ์ ช้างเนียม	
164	นางสาวบุญฉันทน์ คำสาสินธุ์	
165	นางสาวสุทิสรา เพชรยวน	
166	นางมนต์สินี ศรีสมบูรณ์	
167	นายวัชร ปรี่ทุ่ง	
168	นางสาวกนกวรรณ สุขทวี	
169	นางพิมพ์ชนาด ยิ่งสัมพันธ์เจริญ	
170	นางสาวณิชาภัทร กลมเกลี้ยง	
171	นางสาวชุตติกานต์ หุตะแสงชัย	
172	นางสาวนัตริยา ศิริผึ้ง	
173	นางสาวประกายทิพย์ อินธิศักดิ์	
174	นางสาวสุดารัตน์ อ้นแก้ว	
175	นางวาสนา ป่านภูมิ	
176	นางสาวสายใจ มณฑะเชียรทอง	
177	นางสาวนงนารถ สมแสง	
178	นายสุรเชษฐ์ เสรณวิชัยกิจการ	
179	นางสาวดาราวรรณ ช่วยบุญ	
180	นางสาวอมรรรัตน์ กลั่นพลอย	
181	นางปรียาภรณ์ ณรงค์กุล	
182	นางสาวพัชรภา เอี่ยมเอก	
183	นางสาวปราจิน เพื่อนชอบ	
184	นายเกียรติ มาลัยสันทัด	
185	นางสุชาดา สำราญจิตต์	
186	นางสาวโนรี โพธิ์กระเจิน	
187	นางสาวสาธิตา ทาบทอง	

ลำดับที่	ชื่อ - สกุล	หมายเหตุ
188	นางสาวสังเวียน ทูคำมี	
189	นางสาววิญญารัตน์ โชติพิรุฬห์ชัย	
190	นางสาวฐานิดา สนิมคำ	
191	นางสมคิด สอนศรี	
192	นายภริกร วริศชนเกษตร	
193	นางสาวมณฑิรา คำรอด	
194	นางสุภาวิตา สุวรรณดี	
195	นางสาวธัญวลัย บุญช่วย	
196	น.ส.กรรวิ สัจจรวงศา	
197	น.ส.นันทนา สุทธิมิตร	
198	นางสาวณศพร สุขพัฒน์	
199	นางวิภาวี นิ่มอ่อน	
200	นางวรรณมา ชนะโชติ	
201	น.ส.แสงจันทร์ ครอบปัญญา	
202	นางจุรีย์ เขาวนัฐศิษุข	
203	นางกนิษฐา อวยพร	

หมายเหตุ

- ผู้ที่มีรายชื่อดังกล่าวข้างต้น กรุณางดอาหารและเครื่องดื่มอย่างน้อย 10-12 ชั่วโมง ก่อนมารับบริการเจาะเลือด
- รายชื่อกลุ่มเสี่ยงข้างต้น ตัดจากรายชื่อผลการตรวจสุขภาพประจำปี หากท่านใดที่ไม่มีรายชื่อในกลุ่มเสี่ยงดังกล่าว แต่มีประวัติเดิมผิดปกติ สามารถเข้ารับการตรวจติดตามได้ โดยนำสมุดสุขภาพและบัตรเบิกจ่ายตรงมาติดต่อกับเจ้าหน้าที่

รายชื่อผู้เข้ารับการตรวจสุขภาพติดตามผลการรักษา

กรมป่าไม้



ศูนย์ตรวจสุขภาพ โรงพยาบาลบ้านแพ้ว (องค์การมหาชน) ต.บ้านแพ้ว อ.บ้านแพ้ว จ.สมุทรสาคร 74120

ลำดับที่	ชื่อ - นามสกุล	หมายเหตุ
	ข้าราชการ	
1	น.ส.วารศรี ถิ่นเมืองปัก	
2	นางวรรณชรินทร์ จิตรสมักร	
3	นางสาวอินทิรา พันธาสู	
4	นายสมิทธิพล อุ่นสา	
5	นายประลอง ดำรงค์ไทย	
	พนักงานราชการ	
6	นางสาวนันท์ศิริ จิตต์ประวัติ	

หมายเหตุ

- ผู้ที่มีรายชื่อดังกล่าวข้างต้น ไม่ต้องงดอาหารและเครื่องดื่มก่อนมารับบริการในวันดังกล่าว
- รายชื่อกลุ่มเสี่ยงข้างต้น ตัดจากรายชื่อผลการตรวจสุขภาพประจำปี หากท่านใดที่ไม่มีรายชื่อในกลุ่มเสี่ยงดังกล่าว แต่มีประวัติเดิมผิดปกติ สามารถเข้ารับการตรวจติดตามได้ โดยนำสมุดสุขภาพและบัตรเบิกจ่ายตรงมาติดต่อกับเจ้าหน้าที่

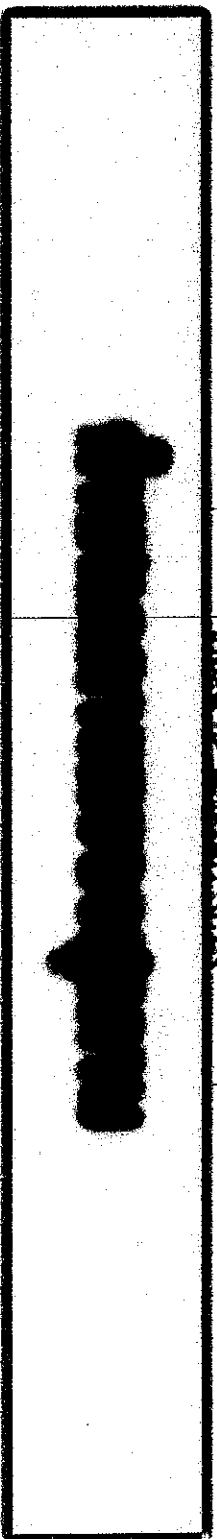
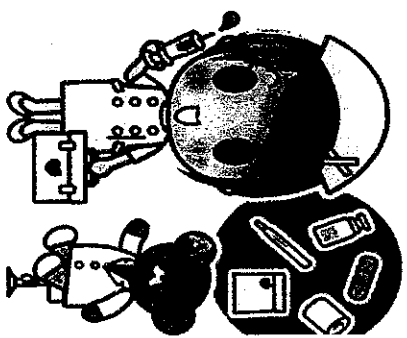
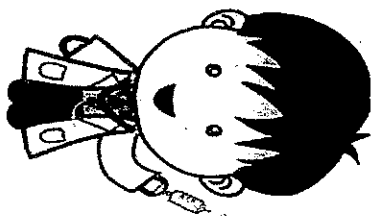

ផ្នែកពិភាក្សាដើម្បីការងារបច្ចេកទេស 4 ថ្ងៃ

២២ កុម្មារី

ទោស្តិកម្មនៃការងារបច្ចេកទេស

ថ្ងៃទី 19 កក្កដា ២០២០ ម៉ោង ១៧:០០ - 19:30 វេលា

កង្វះខាតនៃការងារបច្ចេកទេស

ថ្ងៃទី ២៦ កក្កដា ២០២០ ម៉ោង 13:០០ - 15:30 វេលា



អោយដឹង 1. កុំភ្លេចទៅចុះឈ្មោះចុះត្រូវពេលវេលា បើកមិនទៅចុះគឺគិតថាខ្លួនខ្លួនឯងទៅចុះ

ឯសំណើបណ្តឹងទៅក្រុមប្រឹក្សាបច្ចេកទេស (សំណើបណ្តឹងចុះឈ្មោះ)

2. ករណីដែលមានការប្តឹងទៅក្រុមប្រឹក្សាបច្ចេកទេស ក្រុមប្រឹក្សាបច្ចេកទេសនឹងទាញយកឯកសារទាំងឡាយ

ឯកសារទាំងឡាយ ត្រូវបានផ្តល់ជូនដោយប្រតិបត្តិការងារបច្ចេកទេស តាមរយៈប្រព័ន្ធបច្ចេកទេស ដោយឥតគិតថ្លៃ ចំនួន 1 លើក

